Купить квартиру за 3 800 000 рублей на Спортивная, 23

Новосибирская область, Городской округ Новосибирск, Новосибирск, Спортивная, 23

3 800 000 Р
97 436Р за м^2

39.00 м^2	26.00 м^2	7.00 м^2	8 из 10
Общая	Жилая	Кухня	Этаж

1 комн. квартира по ул. Спортивная. Общей площадью: 39.00 кв.м. Предлагается к покупке большая студия 39 кв. с двумя окнами в кирпичной вставке дома по адресу Спортивная,23! Располагается на 8 этаже десятиэтажной секции. Выполнен отличный ремонт качественными, современными материалами: на полу ламинат, пластиковые окна, на стенах обои и декоративная штукатурка. Санузел большой ,площадь 5,56 полностью выложен красивым кафелем, на полу керамогранит. Квартира с хорошей энергетикой, никогда не сдавалась в аренду, что немаловажно! В стоимость входит кухонный гарнитур, печка, шкафы в коридоре. Удачное расположение дома. В шаговой доступности детский сад, торговый центр, многочисленные магазины, остановка общественного транспорта. Приглашаем на просмотр!

Рядом с объектом находятся:

1 детский сад,
2 продуктовых магазина.

 Возможен обмен на вашу недвижимость. Возможна продажа в рассрочку. При звонке, пожалуйста, сообщите номер варианта -
 JV001054173401.

0 с 21.01.2025, обновлен 08.07.2025

Продавец: Жилфонд. Новосибирск

Телефон: +79658290376

Характеристики
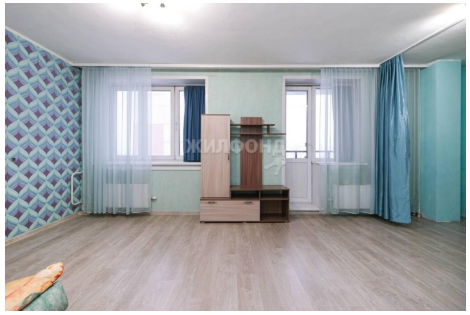
Количество комнат	1	Тип дома	кирпичный
Этаж	8	Этажей всего	10
Наличие телефона	да	Наличие лифта	пассажирский лифт
Санузел	совмещенный с/у	Площадь жилая	26.00 кв. м
Площадь кухни	7.00 кв. м