Купить квартиру за 5 000 000 рублей на Немировича-Данченко улица, д.12/1

Новосибирская область, Городской округ Новосибирск, Новосибирск, Немировича-Данченко улица, д.12/1

Площадь Маркса

5 000 000 Р
92 251Р за м^2

54.20 м^2	35.50 м^2	8.80 м^2	4 из 9
Общая	Жилая	Кухня	Этаж

3 комн. квартира по ул. Немировича-Данченко. Общей площадью: 54.20 кв.м. Предлагаем Вашему вниманию светлую, солнечную, теплую 3х комнатную квартиру в нескольких остановках от метро К. Маркса. В квартире все комнаты изолированы, сан. узел раздельный , просторная кухня 8,8 кв.м. Квартира находится на комфортном 4 этаже , в хорошем кирпичном доме Станиславского жилмассива . Есть балкон - остеклен . Тихий, уютный двор с детскими площадками утопает в зелени. Рядом студии танцев, новый спортивный стадион (футбольное поле и баскетбольная площадка) , центры раннего развития для детей. В пешей доступности несколько школ и детских садов. Площадка для выгула собак. Много магазинов и всего, что необходимо для жизни! Документы к сделке готовы . Объект подходит под все виды расчета Звоните! Просмотр по договоренности! Возможно это ваша будущая квартира! Возможен обмен на вашу недвижимость. Возможна продажа в рассрочку. При звонке, пожалуйста, сообщите номер варианта - JV003054125535

0 с 16.01.2025, обновлен 12.07.2025

Продавец: Ольга Андреевна

Телефон: +79607967023

Характеристики

Количество комнат	3	Тип дома	кирпичный
Этаж	4	Этажей всего	9
До метро	27 мин	До метро, транспорт	пешком
Наличие телефона	да	Наличие балкона	да
Наличие лифта	пассажирский лифт	Санузел	раздельный с/у
Площадь жилая	35.50 кв. м	Площадь кухни	8.80 кв. м
Наличие парковки	да	Вид из окон	на улицу и двор

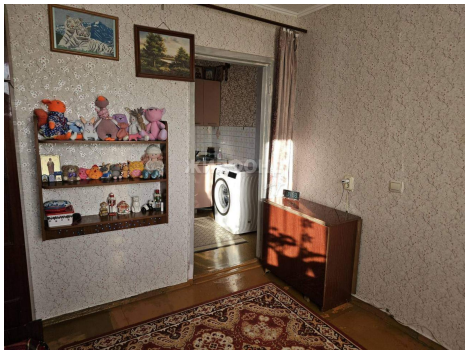
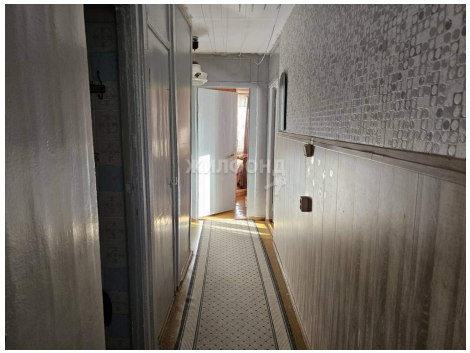

ЖИЛФОНД

ЖИЛФОНД