Купить квартиру за 8 700 000 рублей на Кирова улица, д.225

Новосибирская область, Городской округ Новосибирск, Новосибирск, Кирова улица, д.225

Речной Вокзал

8 700 000 Р
124 286Р за м^2

70.00 м^2	42.00 м^2	11.00 м^2	6 из 17
Общая	Жилая	Кухня	Этаж

2 комн. квартира по ул. Кирова. Общей площадью: 70.00 кв.м. Предлагаем вашему вниманию 2-комнатную квартиру в ЖКСтоличный расположенном в Октябрьском районе. Просторные комнаты, 2 вместительных лоджии с ремонтом, хороший этаж. В квартире хороший ремонт, на полу плитка ПВХ, натяжные потолки, кафель, заменили все окна, проводку, батареи. Вся инфраструктура в шаговой доступности. Магазины, аптеки, школа, детский сад, поликлиника, автобусная остановка, метро. Один взрослый собственник, нет никаких обременение, документы в порядке. Рядом с объектом находятся: 2 школы, 2 детских сада, 8 продуктовых магазинов, 1 спортивное учреждение, 1 лицей. Возможен обмен на вашу недвижимость. Возможна продажа в рассрочку. При звонке, пожалуйста, сообщите номер варианта - JV002054153832

0 с 14.01.2025, обновлен 01.09.2025

Продавец: Елена Павловна

Телефон: +79607806052

Характеристики
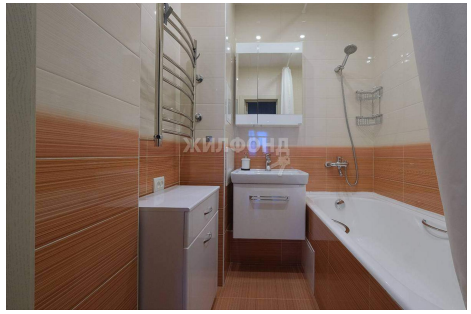
Количество комнат	2	Тип дома	монолитный
Этаж	6	Этажей всего	17
До метро	23 мин	До метро, транспорт	пешком
Наличие телефона	да	Наличие лифта	пассажирский лифт
Санузел	раздельный с/у	Площадь жилая	42.00 кв. м
Площадь кухни	11.00 кв. м	Вид из окон	на улицу и двор