Купить квартиру за 4 190 000 рублей на Телевизионная улица, д.3

Новосибирская область, Городской округ Новосибирск, Новосибирск, Телевизионная улица, д.3

Площадь Маркса

4 190 000 Р
144 983Р за м^2

28.90 м^2	17.00 м^2	6.00 м^2	2 из 5
Общая	Жилая	Кухня	Этаж

1 комн. квартира по ул. Телевизионная. Общей площадью: 28.90 кв.м. В Н И М А Н И Е! ! В продажу выставлена отличная квартира по привлекательной цене. Обратите внимание на параметры: - площадь квартиры с балконом составляет около 32 м. кв. - обременений нет, долей детей нет, перепланировок нет, чистая продажа, максимально быстрый выход на сделку. , - удачное расположение дома. , - чистый подъезд и лифт. , - квартира не граничит с лифтом и не угловая. , - комфортный второй этаж. , - в цену входит кухонный гарнитур и др. . , - 200 метров от дома до детского садика и 200 метров до школы. , - рядом МЕТРО, трамваи, автобусы, поликлиника, аллея Молодёжная, множество магазинов и др. - во дворе детская площадка, оборудованная турниками, качелями. , - нет проблем с парковкой. , - рассмотрим любые формы расчета. , Звоните, спрашивайте. . . ! ! Возможен обмен на вашу недвижимость. Возможна продажа в рассрочку. При звонке, пожалуйста, сообщите номер варианта - JV001054176011

0 с 12.01.2025, обновлен 13.07.2025

Продавец: Александр Петрович

Телефон: +79607942204

Характеристики

Количество комнат	1	Тип дома	панельный
Этаж	2	Этажей всего	5
До метро	10 мин	До метро, транспорт	пешком
Наличие телефона	да	Наличие балкона	да
Санузел	совмещенный с/у	Площадь жилая	17.00 кв. м
Площадь кухни	6.00 кв. м	Наличие парковки	да
Вид из окон	во двор		
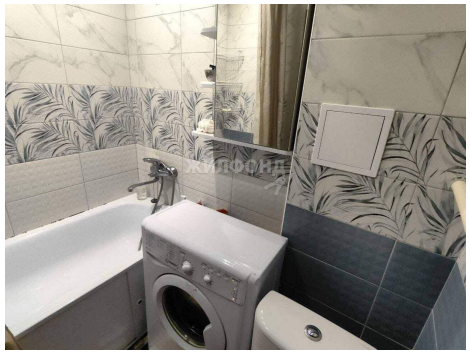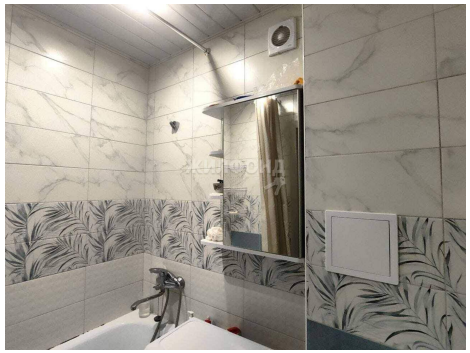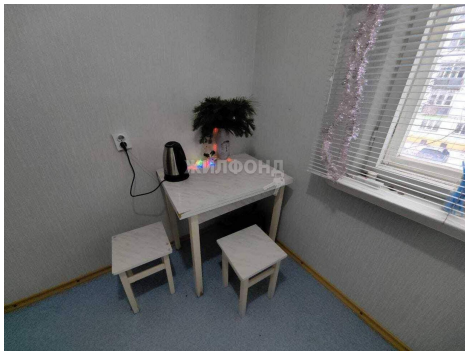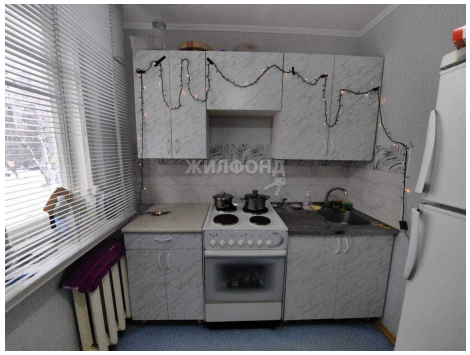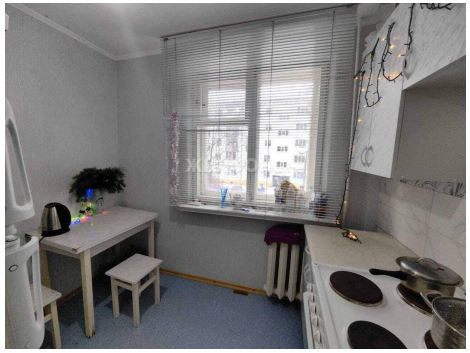
https://novosibirsk.restate.ru/obj/prodazha-kvartiri-televizionnaya-ulica-d-3-18230925355/