# Купить квартиру за 3 400 000 рублей на Связистов улица, д.162/2

Новосибирская область, Городской округ Новосибирск, Новосибирск, Связистов улица, д.162/2

Площадь Маркса

3 400 000 Р
120 996Р за м$^2$

| 28.10 м$^2$ | 16.00 м$^2$ | 5.00 м$^2$ | 7 из 17 |
|---|---|---|---|
| Общая | Жилая | Кухня | Этаж |

1 комн. квартира по ул. Связистов. Общей площадью: 28.10 кв.м. Жилой комплекс комфорт-класса Азимут расположен на улице Связистов, в Ленинском районе г. Новосибирск. 4 дома, объединенные общей архитектурной концепцией, с благоустроенной придомовой территорией. Полноценная однокомнатная квартира, видовой этаж, окна во двор. Панорамное остекление лоджий, ЖК с повышенной шумоизоляцией и свободными планировками. Цена дешевле, чем у застройщика на такие планировки, расположенные на средних этажах. Развитая инфраструктура, транспортная доступность, наличие пляжной зоны отдыха на расположенном неподалеку озере, с облагороженной территорией и беседками. Отсутствие промышленных предприятий, локация среди леса и при этом транспортная доступность - главное преимущество ЖК - зеленый двор: парки и скверы, ландшафтный дизайн, зоны для отдыха и спорта. Возможен обмен на вашу недвижимость. Возможна продажа в рассрочку. При звонке, пожалуйста, сообщите номер варианта - JV001054187872

0 с 10.01.2025, обновлен 27.08.2025

Продавец: Оксана Николаевна

Телефон: +79607929853

## Характеристики

| | | | |
|---|---|---|---|
| Количество комнат | 1 | Тип дома | панельный |
| Этаж | 7 | Этажей всего | 17 |
| До метро | 66 мин | До метро, транспорт | пешком |
| Наличие телефона | да | Наличие балкона | да |
| Наличие лифта | пассажирский лифт | Санузел | совмещенный с/у |
| Площадь жилая | 16.00 кв. м | Площадь кухни | 5.00 кв. м |
| Наличие парковки | да | Вид из окон | во двор |

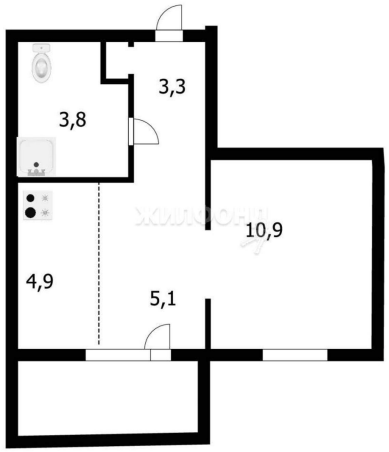
3,3
3,8
10,9
4,9
5,1

ЖИЛФОНД

ЖИЛФОНД