Купить квартиру за 13 700 000 рублей на 25 лет Октября улица, д.14/1

Новосибирская область, Городской округ Новосибирск, Новосибирск, 25 лет Октября улица, д.14/1

13 700 000 Р
153 587Р за м^2

89.20 м^2	51.00 м^2	11.60 м^2	11 из 19
Общая	Жилая	Кухня	Этаж

3 комн. квартира по ул. 25 лет Октября. Общей площадью: 89.20 кв.м. СПЕШИТЕ купить полноценную 3-комнатную квартиру улучшенной планировки в кирпичном доме от одного из ведущих застройщиков города. Квартира с качественным ремонтом , сделаннным для себя , с использованием высококачественных материалов и продуманный до мелочей, полностью укомплектована мебелью и техникой! ЗАХОДИ И ЖИВИ! Все комнаты правильной формы , большая кухня с лоджией, теплым полом и терморегулятором , просторная прихожая с контурным освещением по всему периметру, две лоджии Изюминка квартиры-окно в ванной комнате Закрытая домовая территория с видеонаблюдением, большим количеством парковочных мест, с тремя въездами Отличная локация с развитой инфраструктурой: в шаговой доступности детские сады и школы , поликлиника, Павловский сквер и сосновый бор. Квартира продается со всей мебелью и встроенной техникой: кухонный гарнитур со всей встроенной техникой : духовой шкаф, варочная панель, посудомоечная машина, холодильник, вытяжка. Квартира на две стороны, очень светлая, теплая и большая Три лифта, один грузовой, консьерж ПРИГЛАШАЕМ НА ПРОСМОТРЫ! Рядом с объектом находятся: 4 школы, 5 детских садов, 13 продуктовых магазинов, 2 спортивных учреждения, 1 гимназия, 2 лицея, 1 колледж. Возможен ...

0 с 07.12.2024, обновлен 02.09.2025

Продавец: Ирина Геннадьевна

Телефон: +79607937851

Характеристики
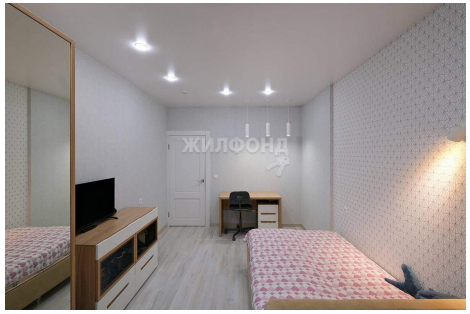
Количество комнат	3	Тип дома	монолитный
Этаж	11	Этажей всего	19
До метро	42 мин	До метро, транспорт	пешком
Наличие телефона	да	Наличие балкона	да
Наличие лифта	пассажирский лифт	Санузел	раздельный с/у
Площадь жилая	51.00 кв. м	Площадь кухни	11.60 кв. м
Отделка	под ключ (чистовая)	Вид из окон	на улицу и двор