Купить квартиру за 6 150 000 рублей на Филатова улица, д.2

Новосибирская область, Городской округ Новосибирск, Новосибирск, Филатова улица, д.2

Площадь Маркса

6 150 000 Р
82 550Р за м^2

74.50 м^2	52.20 м^2	8.30 м^2	3 из 3
Общая	Жилая	Кухня	Этаж

3 комн. квартира по ул. Филатова. Общей площадью: 74.50 кв.м. Обратите внимание на уникальное предложение в данном районе! Кирпичный дом с межэтажными перекрытиями из плит. Прекрасная шумоизоляция, тепло, просторно. Комнаты все изолированные : 19,2 м, 19,3 м, 13,7 м, кухня 8,3 м, санузел раздельный, потолки 3,2 м. О такой планировке можно только мечтать! Современные постройки во многом уступают данному предложению. На все вопросы отвечу при звонке, либо в мессенджерах. Приходите, Вам у нас понравится! Рядом с объектом находятся: 1 школа, 6 детских садов, 6 продуктовых магазинов, 2 спортивных учреждения. Возможен обмен на вашу недвижимость. Возможна продажа в рассрочку. При звонке, пожалуйста, сообщите номер варианта - JV003054135898

0 с 30.11.2024, обновлен 11.07.2025

Продавец: Ольга Владимировна

Телефон: +79039370922

Характеристики

Количество комнат	3	Тип дома	кирпичный
Этаж	3	Этажей всего	3
До метро	52 мин	До метро, транспорт	пешком
Наличие телефона	да	Наличие балкона	да
Санузел	раздельный с/у	Площадь жилая	52.20 кв. м
Площадь кухни	8.30 кв. м	Вид из окон	на улицу и двор
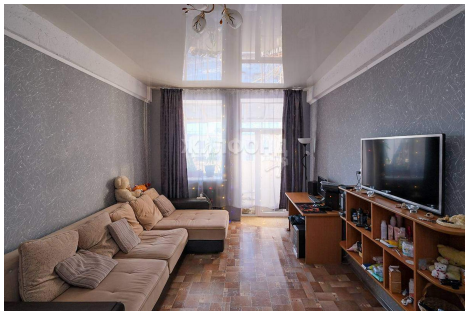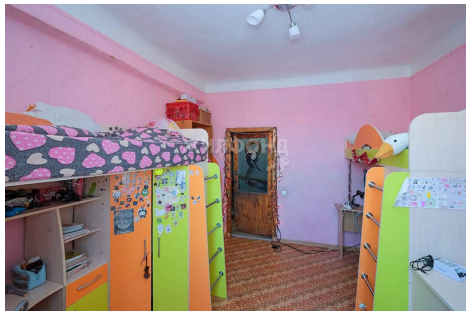
https://novosibirsk.restate.ru/obj/prodazha-kvartiri-filatova-ulica-d-2-18230855502/