Купить квартиру за 5 700 000 рублей на Ольги Жилиной, 108

Новосибирская область, Городской округ Новосибирск, Новосибирск, Ольги Жилиной, 108

Маршала Покрышкина

5 700 000 Р
102 888Р за м^2

55.40 м^2	35.00 м^2	8.00 м^2	4 из 4
Общая	Жилая	Кухня	Этаж

3 комн. квартира по ул. Ольги Жилиной. Общей площадью: 55.40 кв.м. Продается трехкомнатная квартира в центре Новосибирска на улице Ольги Жилиной. Идеальное место для комфортной жизни в большом городе. Квартира полногабаритная, с отличной планировкой, под ремонт. Одним из главных преимуществ этой квартиры является ее расположение. Рядом находятся школы, детские сады, магазины, аптеки, банки, кафе и рестораны. Для любителей активного образа жизни в нескольких минутах ходьбы находится парк Березовая роща, где можно проводить время на свежем воздухе. В пяти минутах ходьбы находится станция метро Покрышкина, рядом расположены остановки общественного транспорта, которые позволят быстро и удобно добраться до любой точки города. Квартира идеально подходит для семей с детьми, а также для тех, кто ценит комфорт и удобство. Возможен обмен на вашу недвижимость. Возможна продажа в рассрочку. При звонке, пожалуйста, сообщите номер варианта -
 JV003054133551.

0 с 26.11.2024, обновлен 02.09.2025

Продавец: Жилфонд. Новосибирск

Телефон: +79682214549

Характеристики

Количество комнат	3	Тип дома	кирпичный
Этаж	4	Этажей всего	4
Наличие телефона	да	Санузел	совмещенный с/у
Площадь жилая	35.00 кв. м	Площадь кухни	8.00 кв. м

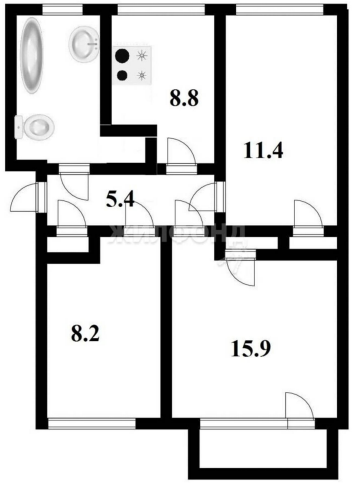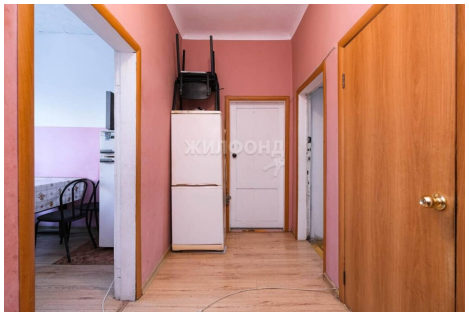
8.8
11.4
5.4
8.2
15.9