Сдать квартиру за 32 000 рублей на Виталия Потылицына ул, 1

Новосибирская область, Городской округ Новосибирск, Новосибирск, Виталия Потылицына ул, 1

Речной Вокзал

32 000 Р в месяц

58.00 м^2	30.00 м^2	9.00 м^2	9 из 10
Общая	Жилая	Кухня	Этаж

Сдам полноценную 2-комнатную квартиру на 9 этаже 10-этажного дома ул. Виталия Потылицына 1. Общая площадь квартиры составляет 58 квадратных метров, при этом кухня площадью 9 кв.м оборудована всем необходимым для приготовления вкусных блюд. Эта квартира идеально подойдет для тех, кому важен комфорт и удобство. В ней уже сделан современный ремонт, поэтому вы сможете сразу въехать и наслаждаться новым жилищем. Весьма удобно, что мебель остается в квартире, что сэкономит вам время и усилия на ее покупку и перевозку. Дом расположен рядом со сквером. Отличное сочетание цены и качества делает это предложение еще более привлекательным. Также квартира идеальна для семей с детьми, молодых семей, студентов, родителей или пожилых родственников. Рядом с домом находится общеобразовательная школа №195, детский сад №100, а также городская клиническая поликлиника №2, что делает данное место идеальным для проживания с детьми или пожилыми родственниками. Также в шаговой доступности от дома расположен продуктовый супермаркет Мария-Ра, что удобно для покупок необходимых продуктов на каждый день. Номер объекта: #82/635441/14393

8 с 26.11.2024, обновлен 26.08.2025

Продавец: Начало перемен

Телефон: +79231502124

Характеристики

Количество комнат	2	Тип дома	панельный
Этаж	9	Этажей всего	10
Наличие телефона	да	Наличие балкона	да
Наличие лифта	пассажирский лифт	Санузел	раздельный с/у
Площадь жилая	30.00 кв. м	Площадь комнат	19.00 кв. м
Площадь кухни	9.00 кв. м	Высота потолков	2.72 м
Отделка	под ключ (чистовая)	Наличие мусоропровода	нет

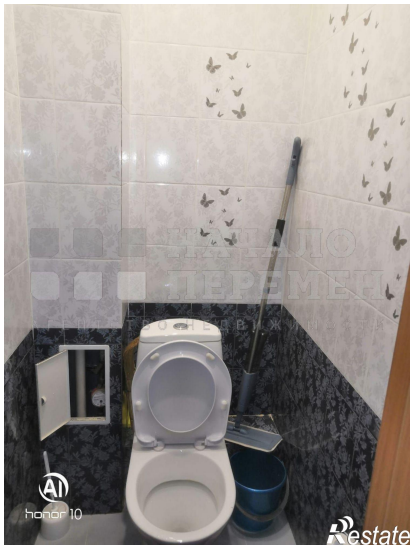

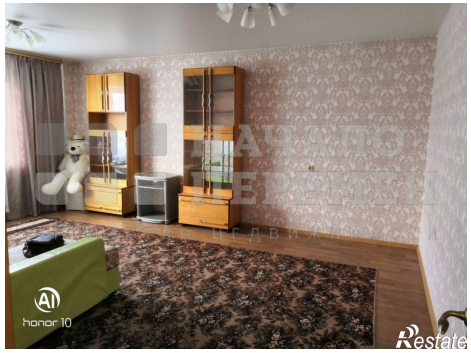

honor 10
Restate

honor 10
Restate