Купить студию за 4 750 000 рублей на ул Олеко Дундича, 1/3

Новосибирская область, Городской округ Новосибирск, Новосибирск, ул Олеко Дундича, 1/3

Заельцовская

4 750 000 Р
169 643Р за м^2

28.00 м^2	18.50 м^2	5.00 м^2	18 из 21
Общая	Жилая	Кухня	Этаж

В продаже уютная студия, в кирпичном доме 2017 года постройки от застройщика СЗ КМС. Рядом школа № 26, лицей №126, поликлиника №12, стоматологическая поликлиника №5, множество магазинов в минутном доступе- Мария Ра, Магнит, Пятерочка. Развита транспортная доступность - автобусы, троллейбусы, трамвай и маршрутное такси доставит вас в любую точку города. Квартира продается с мебелью и техникой(все что на фото). Балкон застеклен. Квартира теплая, светлая. Продажа с великолепным видами на город! Закрытая придомовая территория, много парковочных мест, детская площадка во дворе. Квартира полностью готова к продаже, подходят любые формы расчетов Из за переадресации звонков прошу, Вас, звонить чуть дольше обычного и я непременно отвечу на ваш звонок. Дополнительно оплачивается комиссия с покупателя. Ждем на просмотр! macro-7790421

0 с 01.11.2024, обновлен 07.07.2025

Продавец: Квартирный портал

Телефон: 8 (383) 383-2184

Характеристики
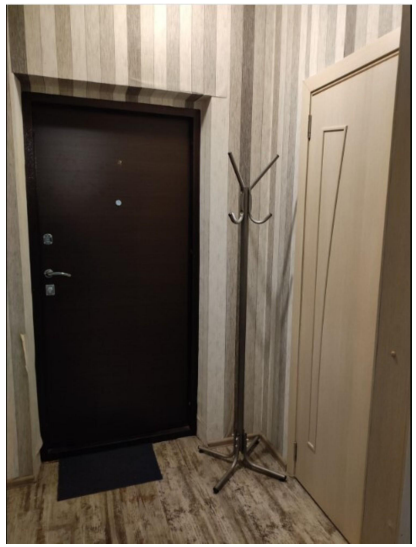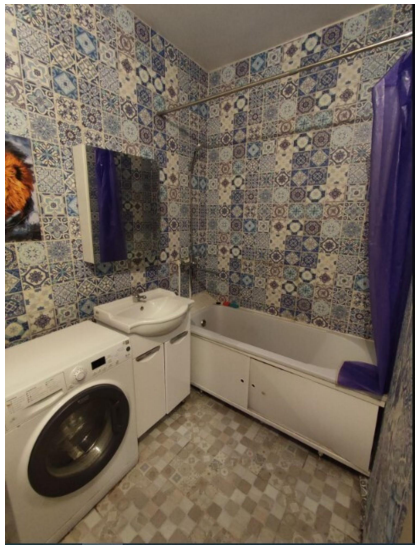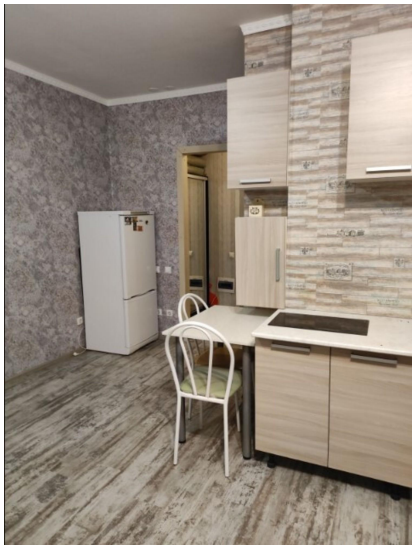
Количество комнат	1	Этаж	18
Этажей всего	21	До метро	3 мин
До метро, транспорт	на автобусе	Студия	да
Санузел	раздельный с/у	Площадь жилая	18.50 кв. м
Площадь кухни	5.00 кв. м	Отделка	без отделки
Наличие парковки	нет	Вид из окон	во двор
Закрытая территория	да