Сдать квартиру за 23 000 рублей на Столетова улица, д.2

Новосибирская область, Городской округ Новосибирск, Новосибирск, Столетова улица, д.2

Заельцовская

23 000 Р в месяц

37.00 м^2	25.00 м^2	9.00 м^2	8 из 10
Общая	Жилая	Кухня	Этаж

В спальном районе города предлагается уютная однокомнатная квартира. Восьмой этаж. Общая площадь - 37м2, жилая комната- 25м2 и кухня- 9м2. Санузел совмещен, установлена ванна. В наличие вместительная гардеробная для хранения вещей и шкаф-купе, застекленная лоджия с панорамным видом. Дом расположен в молодом, диномично развивающемся районе города с развитой инфраструктурой и продуманной транспортной развязкой. Не может не радовать обилие магазинов. Комплектация квартиры максимальная. Продумали практически всё для комфортного проживания семейной пары или одного человека (без животных) . Вариант для целеустремленных и амбициозных людей, ценящих комфортное проживание, удобство и уют. Предусмотрен залог за чистоту и сохранность имущества наймодателем в размере ежемесячного платежа (сумма возвратная при соблюдении условий) . При звонке, пожалуйста, сообщите номер варианта - JA000100413367 Пожалуйста, дождитесь ответа специалиста при звонке. Время дозвона до владельца объявления увеличено из-за использования подменных номеров на сайте Домклик.

2 с 30.10.2024, обновлен 01.10.2025

Продавец: Гашникова Вера Александровна

Телефон: +79607962595

Характеристики

Количество комнат	1	Этаж	8
Этажей всего	10	До метро	66 мин
До метро, транспорт	пешком	Наличие балкона	да
Санузел	совмещенный с/у	Площадь жилая	25.00 кв. м
Площадь кухни	9.00 кв. м		

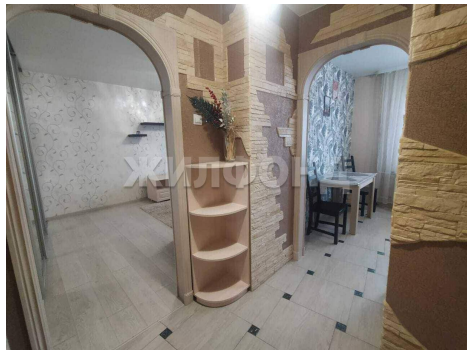
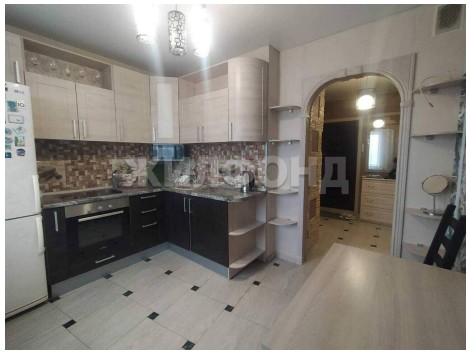

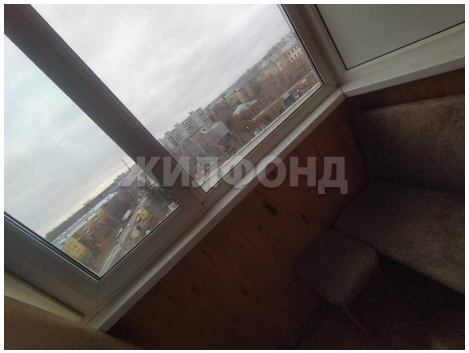

ЖИЛФОНД.РФ

ЖИЛФОНД.РФ