Купить квартиру за 6 700 000 рублей на Игарская улица, д.33

Новосибирская область, Городской округ Новосибирск, Новосибирск, Игарская улица, д.33

6 700 000 Р
186 111Р за м^2

36.00 м^2	14.40 м^2	12.00 м^2	10 из 24
Общая	Жилая	Кухня	Этаж

1 комн. квартира по ул. Игарская. Общей площадью: 36.00 кв.м. Дом сдан! Ключи на руках! Не фейк! Жилой квартал Расцветай на Игарской - это жизнь в тихом и уютном квартале с увлекательным двором-парком! Дома комфорт-класса, возводятся в Калининском районе на улице Игарская, в 10 минутах от ТРК Голден Парк. Возможен обмен на вашу недвижимость. Возможна продажа в рассрочку. При звонке, пожалуйста, сообщите номер варианта - JV001054173134

2 с 26.10.2024, обновлен 06.09.2025

Продавец: Татьяна Николаевна

Телефон: +79607804613

Характеристики
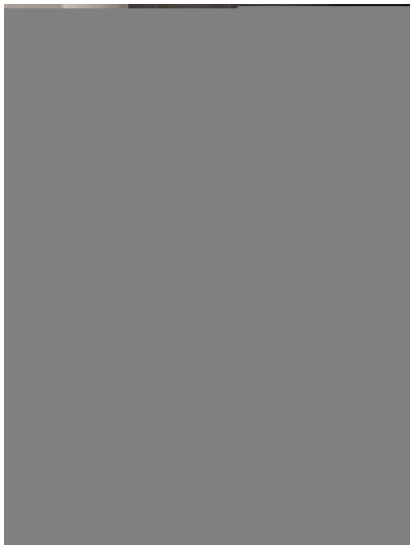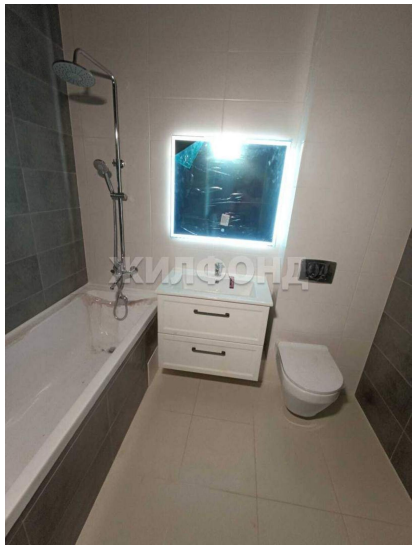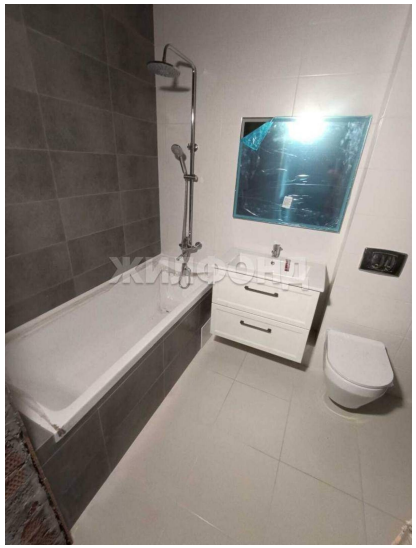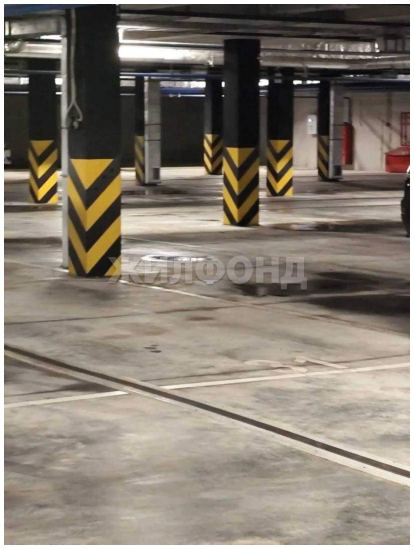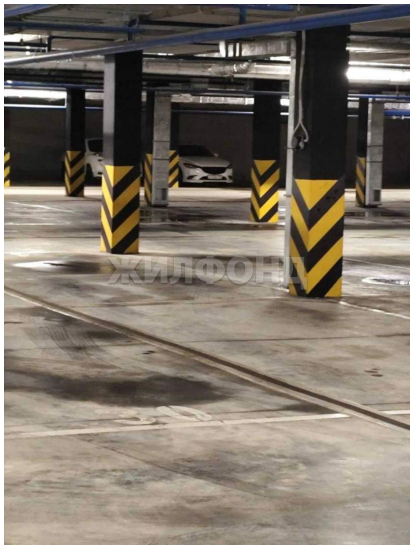
Количество комнат	1	Тип дома	кирпичный
Этаж	10	Этажей всего	24
До метро	59 мин	До метро, транспорт	пешком
Наличие телефона	да	Наличие балкона	да
Наличие лифта	пассажирский лифт	Санузел	совмещенный с/у
Площадь жилая	14.40 кв. м	Площадь кухни	12.00 кв. м
Вид из окон	на улицу