Купить квартиру за 7 300 000 рублей на Немировича-Данченко улица, д.2б

Новосибирская область, Городской округ Новосибирск, Новосибирск, Немировича-Данченко улица, д.2б

Площадь Маркса

7 300 000 Р
137 218Р за м^2

53.20 м^2	21.80 м^2	18.20 м^2	6 из 17
Общая	Жилая	Кухня	Этаж

3 комн. квартира по ул. Немировича-Данченко. Общей площадью: 53.20 кв.м. У Вас есть уникальная возможность стать обладателем теплой и просторной квартиры! В квартире выполнен современный ремонт. Просторная кухня-гостиная площадью 18,2 кв.м. позволит вам создать уютное пространство для отдыха и приема гостей. Новым жильцам остается кухонный гарнитур с варочной панелью, вытяжкой и духовой шкаф. Огороженная территория, видеонаблюдение по периметру, закрытая наземная парковка, гостевой паркинг, во дворе детская и спортивная площадка. Инфраструктура района развита, все что необходимо для комфортного проживания в шаговой доступности. Квартира имеет одного собственника, что обеспечивает быстрый выход на сделку. Не упустите свой шанс стать обладателем отличного варианта недвижимости! Рядом с объектом находятся: 4 школы, 1 детский сад, 5 продуктовых магазинов, 1 спортивное учреждение, 1 лицей. Возможен обмен на вашу недвижимость. Возможна продажа в рассрочку. При звонке, пожалуйста, сообщите номер варианта - JV002054158410

0 с 20.08.2024, обновлен 12.07.2025

Продавец: Ольга Геннадьевна

Телефон: +79607850994

Характеристики
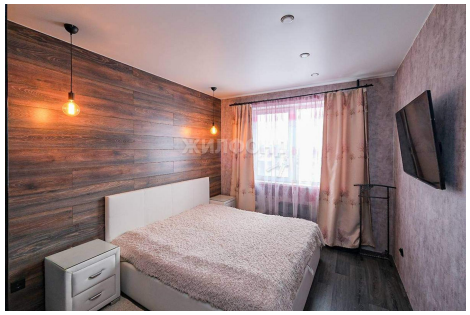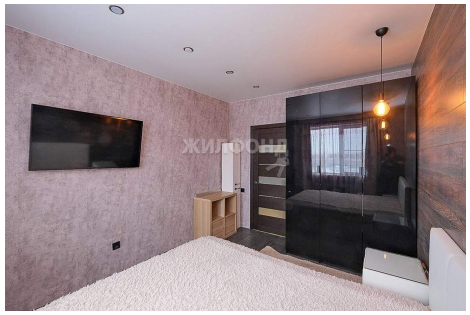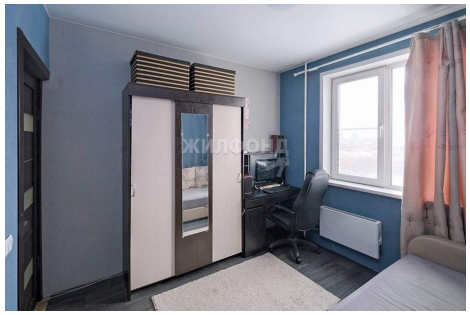
Количество комнат	3	Тип дома	монолитный
Этаж	6	Этажей всего	17
До метро	34 мин	До метро, транспорт	пешком
Наличие телефона	да	Наличие балкона	да
Наличие лифта	пассажирский лифт	Санузел	раздельный с/у
Площадь жилая	21.80 кв. м	Площадь кухни	18.20 кв. м
Вид из окон	во двор