Купить квартиру за 7 300 000 рублей на Немировича-Данченко, 2 Б

Новосибирская область, Городской округ Новосибирск, Новосибирск, Немировича-Данченко, 2 Б

Площадь Маркса

7 300 000 Р
137 218Р за м^2

53.20 м^2	21.00 м^2	18.00 м^2	6 из 17
Общая	Жилая	Кухня	Этаж

3 комн. квартира по ул. Немировича-Данченко. Общей площадью: 53.20 кв.м. У Вас есть уникальная возможность стать обладателем теплой и просторной квартиры! В квартире выполнен современный ремонт. Просторная кухня-гостиная площадью 18,2 кв.м. позволит вам создать уютное пространство для отдыха и приема гостей. Новым жильцам остается кухонный гарнитур с варочной панелью, вытяжкой и духовой шкаф. Огороженная территория, видеонаблюдение по периметру, закрытая наземная парковка, гостевой паркинг, во дворе детская и спортивная площадка. Инфраструктура района развита, все что необходимо для комфортного проживания в шаговой доступности. Квартира имеет одного собственника, что обеспечивает быстрый выход на сделку. Не упустите свой шанс стать обладателем отличного варианта недвижимости!

Рядом с объектом находятся:

4 школы,
1 детский сад,
5 продуктовых магазинов,
1 спортивное учреждение,
1 лицей.

 Возможен обмен на вашу недвижимость. Возможна продажа в рассрочку. При звонке, пожалуйста, сообщите номер варианта -
 JV002054158410.

2 с 19.08.2024, обновлен 26.08.2025

Продавец: Жилфонд. Новосибирск

Телефон: +79607850994

Характеристики

Количество комнат	3	Тип дома	монолитный
Этаж	6	Этажей всего	17
Наличие телефона	да	Наличие лифта	пассажирский лифт
Санузел	раздельный с/у	Площадь жилая	21.00 кв. м
Площадь кухни	18.00 кв. м		

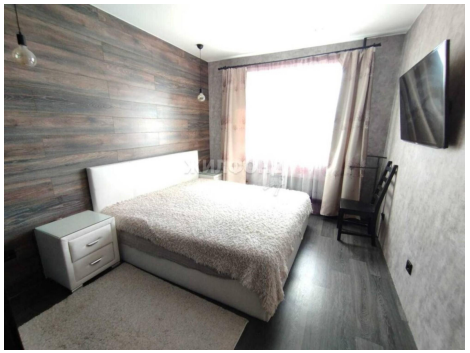

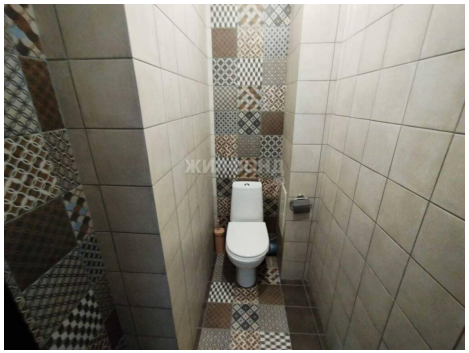

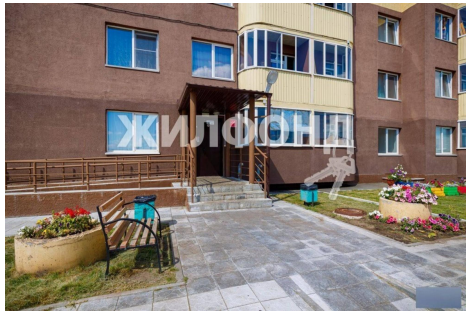
ЖИЛФОНД