Купить квартиру за 8 800 000 рублей на Дачная улица, д.23/5

Новосибирская область, Городской округ Новосибирск, Новосибирск, Дачная улица, д.23/5

Заельцовская

8 800 000 Р

202 299Р за м^2

43.50 м^2	25.00 м^2	8.30 м^2	19 из 19
Общая	Жилая	Кухня	Этаж

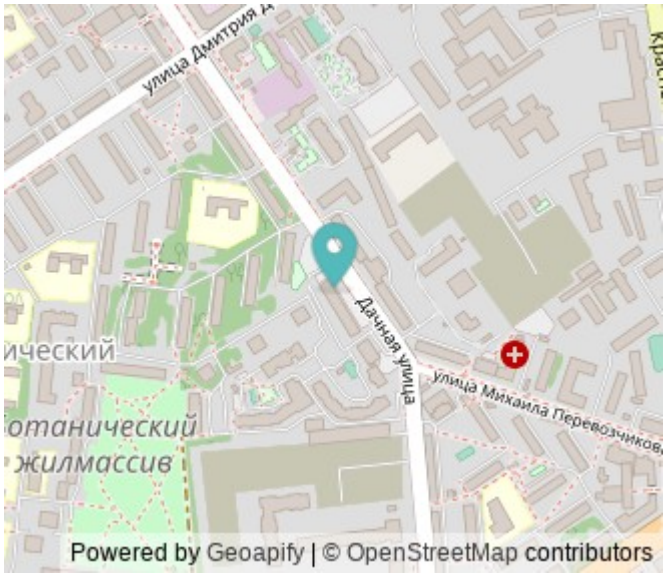

2 комн. квартира по ул. Дачная. Общей площадью: 43.50 кв.м. Внимание ! Новый вариант! В продаже светлая, уютная, полноценная 2-х комнатная квартира, улучшенной планировки. Ремонт выполнен исключительно из дорогих, качественных, долговечных, европейских материалов. Его делали с любовью и для себя . Межкомнатные двери сделаны из массива сосны. В ванной комнате и сан. узле итальянская плитка. В гостиной и детской комнате на полу плитка пвх. На кухне пол - керамогранит. Натяжные потолки во всей квартире. Высота потолков 2,7 метра , широкие подоконники. Французское остекление. Просторная кухня с выходом на балкон. Откуда открывается завораживающий вид на Ботанический сад. Из других окон квартиры можно любоваться огнями вечернего города. Квартира расположена на 19 видовом этаже, над квартирой расположен высокий технический этаж! Территория дома огорожена. Круглосуточная охрана, видеонаблюдение по всему периметру дома, также в подъездах на площадках и лифтах. Огромная парковка со всех сторон дома, спокойные дружелюбные соседи. Одно из лучших мест для проживания в Новосибирске . Все рядом. В в шаговой доступности детские садики, школы, в 250 метрах поликлиника. Кафе, рестораны, спортивные залы, школа искусств , отделение почты России, много торговых центров. В самом доме находятся: ...

0 с 23.07.2024, обновлен 01.09.2025

Продавец: Галина Анатольевна

Телефон: +79607925742

Характеристики
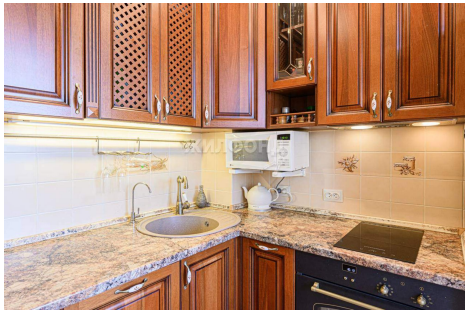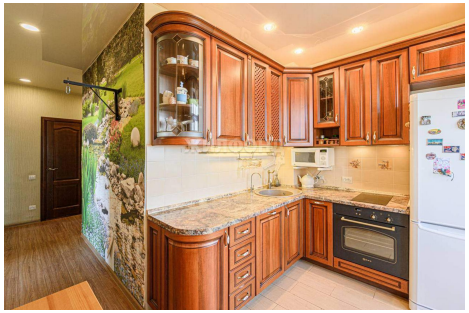
Количество комнат	2	Тип дома	кирпичный
Этаж	19	Этажей всего	19
До метро	7 мин	До метро, транспорт	пешком
Наличие телефона	да	Наличие балкона	да
Наличие лифта	пассажирский лифт	Санузел	раздельный с/у
Площадь жилая	25.00 кв. м	Площадь кухни	8.30 кв. м
Наличие парковки	да	Вид из окон	на улицу и двор