Купить квартиру за 15 500 000 рублей на Державина улица, д.77/2

Новосибирская область, Городской округ Новосибирск, Новосибирск, Державина улица, д.77/2

Берёзовая роща

15 500 000 Р
129 167Р за м^2

120.00 м^2	70.00 м^2	18.00 м^2	16 из 23
Общая	Жилая	Кухня	Этаж

3 комн. квартира по ул. Державина. Общей площадью: 120.00 кв.м. В СРОЧНОЙ продаже квартира в ЖК Седьмое небо. В доме два уровня подземной парковки, удобные входные группы, консьерж, 3 скоростных бесшумных лифта фирмы SIGMA. В комплексе закрытая охраняемая территория без машин с видеонаблюдением, детская площадка. Очень привлекательное место - в шаговой доступности расположены парк Березовая роща, метро Березовая роща, Маршала Покрышкина, Новосибирский Билингвистический Монтессори-Центр, детский сад №451, детский сад №459, детский сад №468, средняя общеобразовательная школа №96 с углубленным изучением английского языка (382 м.) , экономический лицей, МБОУ (631 м.) , гимназия №13 (840 м.) , гимназия №15 (906 м.) бассейн Хоккайдо, торговые и бизнес- центры. Солнечная сторона. Интересная планировка. Два санузла. Просторная кухня. Большая гардеробная. В общую площадь квартиры входит утепленная лоджия! НЕ УПУСТИТЕ ШАНС КУПИТЬ КВАРТИРУ по привлекательной цене! Рядом с объектом находятся: 1 школа, 5 детских садов, 16 продуктовых магазинов, 7 спортивных учреждений, 2 гимназии, 1 лицей, 2 колледжа. Возможен обмен на вашу недвижимость. Возможна продажа в рассрочку. При звонке, пожалуйста, сообщите номер варианта - JV000030100605

1 с 13.07.2024, обновлен 13.07.2025

Продавец: Елена Юрьевна

Телефон: +79607876861

Характеристики

Количество комнат	3	Тип дома	кирпичный
Этаж	16	Этажей всего	23
До метро	7 мин	До метро, транспорт	пешком
Наличие телефона	да	Наличие балкона	да
Наличие лифта	пассажирский лифт	Санузел	2 санузла с/у
Площадь жилая	70.00 кв. м	Площадь кухни	18.00 кв. м
Наличие парковки	да	Вид из окон	на улицу и двор

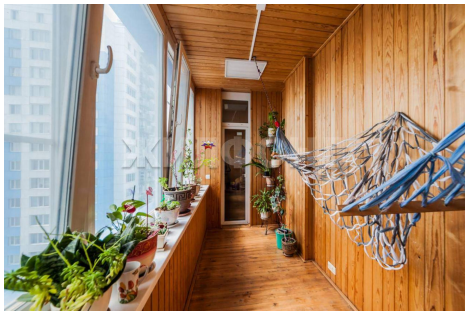
ЖИЛФОНД

ЖИЛФОНД