Купить квартиру за 6 850 000 рублей на Виталия Потылицына улица, д.13

Новосибирская область, Городской округ Новосибирск, Новосибирск, Виталия Потылицына улица, д.13

Золотая Нива

6 850 000 Р
79 651Р за м^2

86.00 м^2	56.00 м^2	8.00 м^2	8 из 10
Общая	Жилая	Кухня	Этаж

3 комн. квартира по ул. Виталия Потылицына. Общей площадью: 86.00 кв.м. Данный объект можно приобрести в рассрочку! В продаже самая просторная трехкомнатная квартира на Плющихинском жилмассиве по адресу: ул. Виталия Потылицына, 13. Общая площадь квартиры составляет 86 м2, из них огромный зал 25м2, примыкающая к нему кухня 8 м2 и две просторные спальни 18м2 и 13м2, окна выходят на две стороны дома- во двор и в сторону ул. Выборной, все комнаты изолированные, с. узел раздельный, балкон с панорамным остеклением, есть гардеробная! Придомовая территория большая, чистая. Расположена современная, игровая, детская площадка. Выделены зоны отдыха для детей и взрослых. Инфраструктура развита! Рядом новая школа и дет. садик, остановка городского транспорта, новая поликлиника (почти достроена) Рядом с объектом находятся: 5 детских садов, 2 продуктовых магазина. Возможен обмен на вашу недвижимость. Возможна продажа в рассрочку. При звонке, пожалуйста, сообщите номер варианта - JV003054124023

0 с 01.07.2024, обновлен 11.07.2025

Продавец: Лада Александровна

Телефон: +79607923350

Характеристики
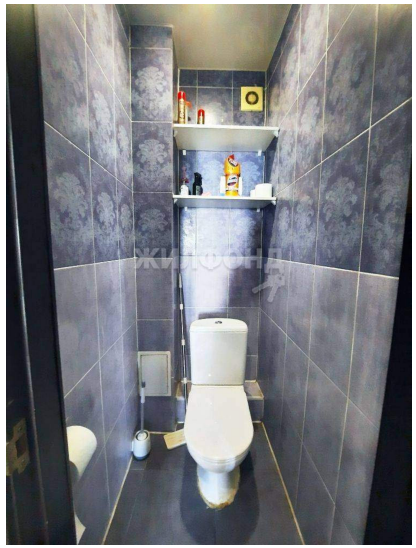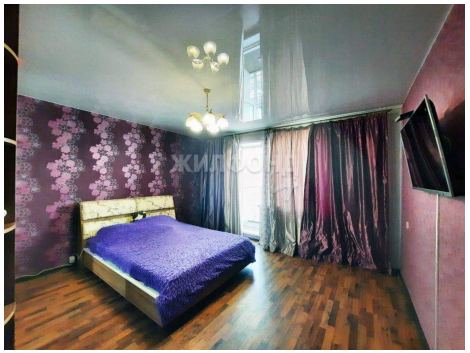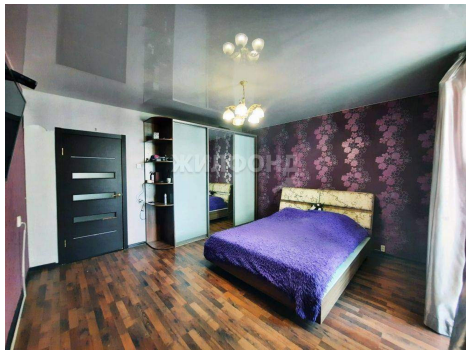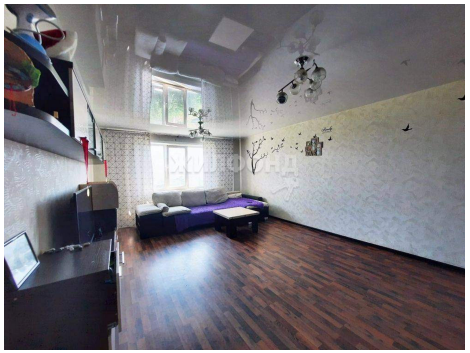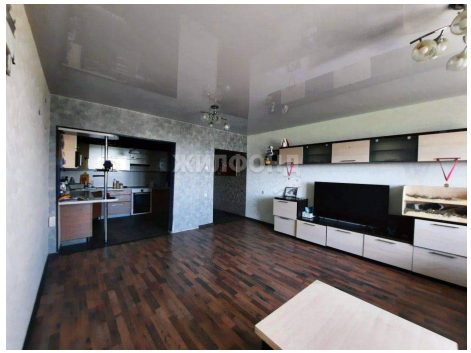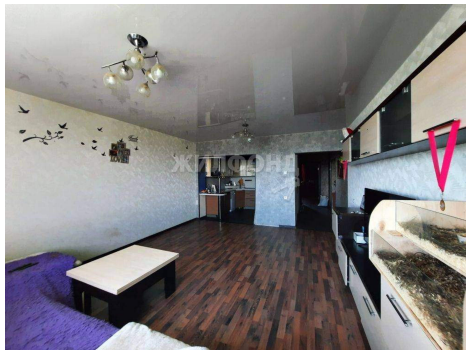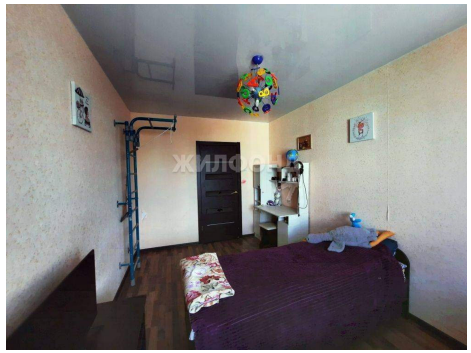
Количество комнат	3	Тип дома	панельный
Этаж	8	Этажей всего	10
До метро	40 мин	До метро, транспорт	пешком
Наличие телефона	да	Наличие балкона	да
Наличие лифта	пассажирский лифт	Санузел	раздельный с/у
Площадь жилая	56.00 кв. м	Площадь кухни	8.00 кв. м
Наличие парковки	да	Вид из окон	на улицу и двор
Наличие мусоропровода	да