Купить квартиру за 19 700 000 рублей на Салтыкова-Щедрина, 118

Новосибирская область, Городской округ Новосибирск, Новосибирск, Салтыкова-Щедрина, 118

Площадь Гарина-Михайловского

19 700 000 Р
242 312Р за м^2

81.30 м^2	41.00 м^2	15.00 м^2	17 из 24
Общая	Жилая	Кухня	Этаж

2 комн. квартира по ул. Салтыкова-Щедрина. Общей площадью: 81.30 кв.м. Уникальная просторная квартира с высококачественным дизайнерским ремонтом в жилом комплексе бизнес-класса ПРЕСТИЖ. За счет перепланировки общая площадь квартиры около 90 кв.м. Не требует дополнительных вложений, идеальна для комфортного проживания, в ПОДАРОК ПОКУПАТЕЛЮ ОСТАЕТСЯ ВСЕ: кухонный гарнитур со встроенной техникой, микроволновая печь, духовой шкаф, варочная панель, вытяжка, посудомоечная машина, встроенный холодильник и многое другое! Удобная планировка, комнаты изолированы, большая кухня-гостиная и санузел, гардеробная. Ремонт выполнен с применением самых лучших и брендовых материалов (делали для себя), качественная мебель и техника. Один взрослый собственник. Жилой комплекс расположен в центре города, в Железнодорожном районе. Круглосуточная охрана, служба консьержей, видеонаблюдение. Внутренний уютный двор благоустроен детскими игровыми площадками и зоной отдыха взрослого населения, кустарниками и клумбами.Трехуровневый подземный паркинг. Вентилируемые фасады с применением итальянского керамогранита. Остекление светопрозрачной жилой части - витражная система Schuco. Современная оконная система LG L-700 (5-камерный профиль). Повышенная шумоизоляция межквартирных перегородок и лифтового холла. Бесшумные ...

1 с 29.04.2024, обновлен 08.07.2025

Продавец: Жилфонд. Новосибирск

Телефон: +79658278609

Характеристики
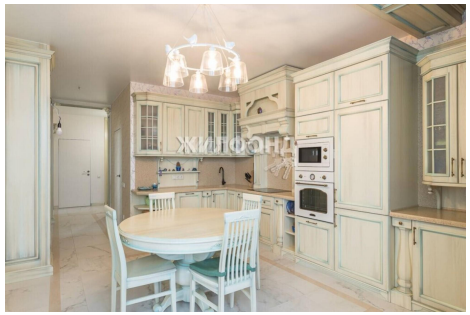
Количество комнат	2	Тип дома	кирпичный
Этаж	17	Этажей всего	24
Наличие телефона	да	Наличие лифта	пассажирский лифт
Санузел	2 санузла с/у	Площадь жилая	41.00 кв. м
Площадь кухни	15.00 кв. м