Купить квартиру за 7 100 000 рублей на Бориса Богаткова, 266/1

Новосибирская область, Городской округ Новосибирск, Новосибирск, Бориса Богаткова, 266/1

Золотая Нива

7 100 000 Р
118 531Р за м^2

59.90 м^2	42.00 м^2	7.00 м^2	3 из 9
Общая	Жилая	Кухня	Этаж

3 комн. квартира по ул. Бориса Богаткова. Общей площадью: 59.90 кв.м. Предлагаем к продаже прекрасную квартиру в Новосибирске, на улице Бориса Богаткова, дом 266.1. Квартира имеет 3 комнаты площадью 60.3 кв.м. и расположена на 3 этаже 9-этажного дома. Дом расположен в тихом и экологически чистом районе города, за кинотеатром Горизонт . В пешей доступности находятся торговые центры, супермаркеты, школы, детские сады, медицинские учреждения, банки, остановки общественного транспорта ЛАДА метро Золотая нива в 7 минутах ходьбы. Отличное место для жизни и отдыха. Квартира просторная, светлая и уютная. В квартире проведен качественный капитальный ремонт, Заменены окна и двери, новая эл.проводка, выровнены полы и стены . Санузел раздельный под ремонт!(не успели доделать!) Общая стоимость квартиры составляет 7.100.000 рублей. Это прекрасная возможность приобрести жилье в престижном районе города. При желании можем предоставить вам помощь в подборе ипотечного кредита. Звоните прямо сейчас и забронируйте понравившуюся квартиру.

Рядом с объектом находятся:

2 школы,
7 детских садов,
10 продуктовых магазинов,
4 спортивных учреждения,
1 лицей.

 Возможен обмен на вашу недвижимость ...

0 с 29.04.2024, обновлен 08.07.2025

Продавец: Жилфонд. Новосибирск

Телефон: +79607919306

Характеристики

Количество комнат	3	Тип дома	панельный
Этаж	3	Этажей всего	9
Наличие телефона	да	Наличие лифта	пассажирский лифт
Санузел	раздельный с/у	Площадь жилая	42.00 кв. м
Площадь кухни	7.00 кв. м		
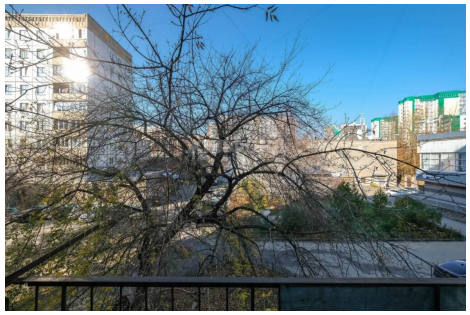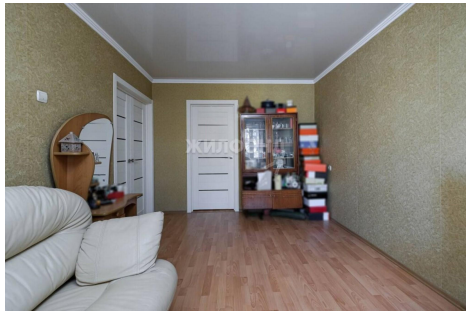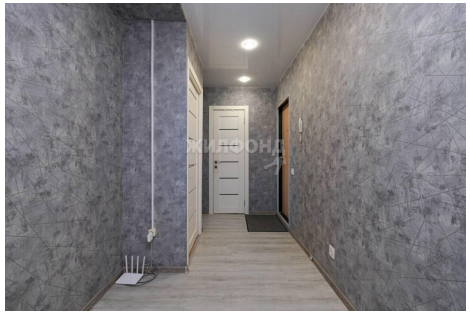
https://novosibirsk.restate.ru/obj/prodazha-kvartiri-borisa-bogatkova-266-1-18229941113/