Купить квартиру за 11 650 000 рублей на Дачная, 21/5

Новосибирская область, Городской округ Новосибирск, Новосибирск, Дачная, 21/5

Заельцовская

11 650 000 Р
145 807Р за м^2

79.90 м^2	45.00 м^2	12.00 м^2	9 из 16
Общая	Жилая	Кухня	Этаж

2 комн. квартира по ул. Дачная. Общей площадью: 79.90 кв.м. Уважаемый покупатель , Цена действительна Хорошая . Одна из самых привлекательных в нашей локации . ВОТ ВЫ и НАШЛИ ТО ,ЧТО ДАВНО ИСКАЛИ -НОВЫЙ КИРПИЧНЫЙ ДОМ . ШАГОВАЯ ДОСТУПНОСТЬ М.ЗАЕЛЬЦОВСКАЯ ОТЛИЧНАЯ ПЛОЩАДЬ ОБЩАЯ- 80 кв.м И КУХНЯ 12 кв.м. НАША КВАРТИРА -ПО ЗАПРОСУ СОВРЕМЕННОГО ПОКУПАТЕЛЯ. Предлагается к покупке ! Действительно комфортную , теплую , просторную- по всем своим параметрам , очень светлую -солнышко вкруговую светит в течении всего дня в разное время 2Х КОМНАТНУЮ КВАРТИРУ- в доме современного уровня требования. Дом 2008 года постройки . Классический кирпичный. Усовершенствованный подьез : теплая входная группа , на этажах просторно , два лифта грузовой и грузопассажирский . В доме свое- ТСЖ . Наша 2х комнатная Квартира площадью 80 кв.м . без учета лоджии. Лоджия 8,6 кв. В квартире сделан Хороший, прям Добротный ремонт- в выдержанном стиле ЭЛЕГАНТНОЙ Классики . Приятные нейтральные тона создают ощущение тепла и уюта . Хочется обратить Ваше внимание на местоположение . Буквально- в двух словах. Центральная часть-полюбившегося горожанам Заельцовского района . До площади Калинина (Метро Заельцовская) -5 минут пешком . В пешей доступности есть абсолютно все объекты социального назначения : ...

0 с 29.04.2024, обновлен 02.09.2025

Продавец: Жилфонд. Новосибирск

Телефон: +79607912818

Характеристики

Количество комнат	2	Тип дома	кирпичный
Этаж	9	Этажей всего	16
Наличие телефона	да	Наличие лифта	пассажирский лифт
Санузел	совмещенный с/у	Площадь жилая	45.00 кв. м
Площадь кухни	12.00 кв. м		

ЖИЛФОНД

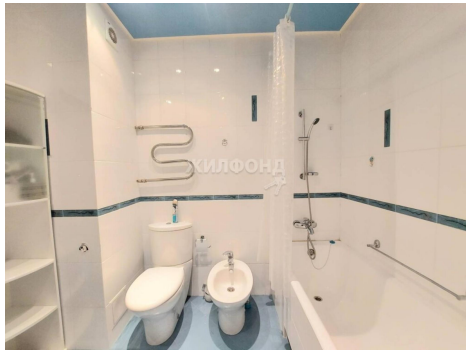
ЖИЛФОНД