Купить квартиру за 5 550 000 рублей на Есенина, 47

Новосибирская область, Городской округ Новосибирск, Новосибирск, Есенина, 47

Золотая Нива

5 550 000 Р
95 034Р за м^2

58.40 м^2	45.00 м^2	5.00 м^2	1 из 5
Общая	Жилая	Кухня	Этаж

3 комн. квартира по ул. Есенина. Общей площадью: 58.40 кв.м. 10 МИНУТ пешком до МЕТРО ЗОЛОТАЯ НИВА. КВАРТИРА С ОТЛИЧНОЙ ПЛАНИРОВКОЙ, В ХОРОШЕМ СОСТОЯНИИ, с изолированными комнатами, окна на ДВЕ стороны!! В квартире очень тепло, установлены пластиковые окна, заменены радиаторы, в санузле - кафель, установлены счетчики на воду. Ухоженный двор, с большой детской площадкой наличие парковок, видеонаблюдение, установлены видеодомофоны. Развитая инфраструктура: магазины Магнит, Ярче, Мария-ра и т.д., аптеки, садики, школы, поликлиника. Остановка общественного транспорта в трех минутах от дома. Квартира без долгов и обременений, подходит под все формы расчета!! Один взрослый собственник! ВСЕ ДОКУМЕНТЫ ГОТОВЫ! БЫСТРЫЙ ВЫХОД НА СДЕЛКУ! ЗВОНИТЕ, ПОКАЖЕМ В УДОБНОЕ ДЛЯ ВАС ВРЕМЯ!!

Рядом с объектом находятся:

2 школы,
4 детских сада,
6 продуктовых магазинов,
3 спортивных учреждения,
1 лицей.

 Возможен обмен на вашу недвижимость. Возможна продажа в рассрочку. При звонке, пожалуйста, сообщите номер варианта -
 JV003054127454

2 с 29.04.2024, обновлен 15.07.2025

Продавец: Жилфонд. Новосибирск

Телефон: +79682214520

Характеристики

Количество комнат	3	Тип дома	панельный
Этаж	1	Этажей всего	5
Наличие телефона	да	Санузел	совмещенный с/у
Площадь жилая	45.00 кв. м	Площадь кухни	5.00 кв. м
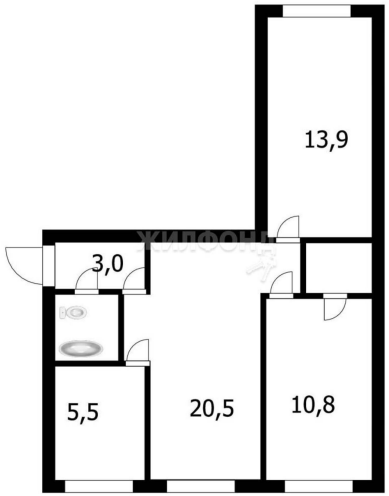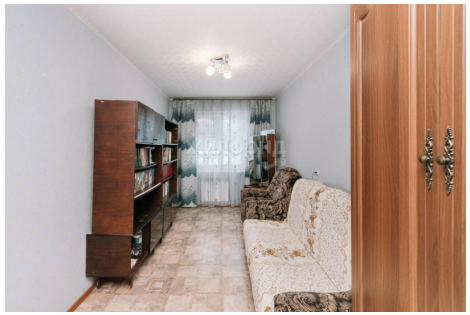
https://novosibirsk.restate.ru/obj/prodazha-kvartiri-esenina-47-18229939778/