Купить квартиру за 6 350 000 рублей на Большевистская, 37

Новосибирская область, Городской округ Новосибирск, Новосибирск, Большевистская, 37

Речной Вокзал

6 350 000 Р

236 940Р за м^2

26.80 м^2	17.00 м^2	5.00 м^2	7 из 7
Общая	Жилая	Кухня	Этаж

1 комн. квартира по ул. Большевистская. Общей площадью: 26.80 кв.м. В продаже 1-комнатная студия с дизайнерским ремонтом! Современный молодёжный формат для состоявшихся людей - апартаменты !!Квартира полностью меблированная и укомплектована необходимой бытовой техникой(стиральная машина,водонагреватель, электроплита,посудомоечная машина, холодильник, кондиционер). Освещение имеет более десяти зон разграничения , оснащена современными люстрами , спотами и ленточным освещением. Санузел выполнен в современном стиле также имеет подсветки всех зон , в том числе зеркала с подогревом. Кухня с обеденной зоной, рабочее место и спальная кровать с зоной хранения. Входная дверь очень качественная с хорошей звукоизоляцией. Рядом прихожая с двумя вместительными шкафами. Всё выполнено в современных тонах и из дорогих материалов. В доме есть услуги уборки помещения, стирки и глажки белья. Добро пожаловать на просмотры !!

Рядом с объектом находятся:

1 школа,
1 детский сад,
7 продуктовых магазинов,
2 спортивных учреждения,
1 колледж.

 Возможен обмен на вашу недвижимость. Возможна продажа в рассрочку. При звонке, пожалуйста, сообщите номер варианта -
 JV001054136579 ...

0 с 29.04.2024, обновлен 08.07.2025

Продавец: Жилфонд. Новосибирск

Телефон: +79607909379

Характеристики

Количество комнат	1	Тип дома	кирпичный
Этаж	7	Этажей всего	7
Наличие телефона	да	Наличие лифта	пассажирский лифт
Санузел	совмещенный с/у	Площадь жилая	17.00 кв. м
Площадь кухни	5.00 кв. м		

ЖИЛФОНД

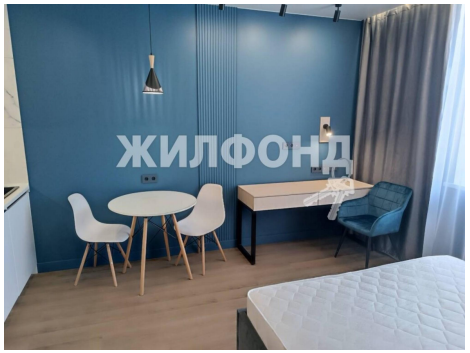
ЖИЛФОНД

ЖИЛФОНД

ЖИЛФОНД

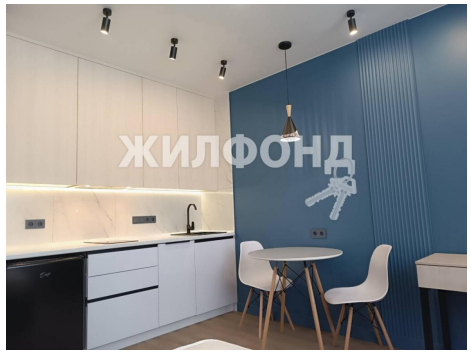
ЖИЛФОНД

ЖИЛФОНД

ЖИЛФОНД

ЖИЛФОНД

ЖИЛФОНД

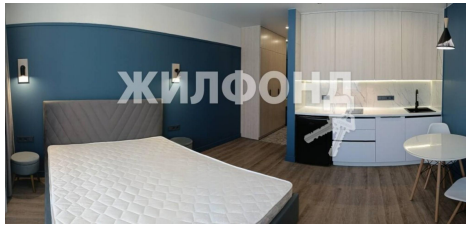
ЖИЛФОНД