Купить квартиру за 4 500 000 рублей на Зорге улица, д.87

Новосибирская область, Городской округ Новосибирск, Новосибирск, Зорге улица, д.87

Площадь Маркса

4 500 000 Р
77 187Р за м^2

58.30 м^2	43.00 м^2	6.70 м^2	1 из 5
Общая	Жилая	Кухня	Этаж

3 комн. квартира по ул. Зорге. Общей площадью: 58.30 кв.м. Предлагаем трехкомнатную уютную квартиру в самом сердце Затулинского жилмассива. В собственности более пяти лет. Обременений нет. Занижения не требуется. Любая форма расчета. Рядом с объектом находятся: 2 школы, 6 детских садов, 16 продуктовых магазинов, 2 спортивных учреждения, 1 гимназия, 1 колледж. Возможен обмен на вашу недвижимость. Возможна продажа в рассрочку. При звонке, пожалуйста, сообщите номер варианта - JV003054126394

0 с 29.04.2024, обновлен 14.07.2025

Продавец: Владимир Игоревич

Телефон: +79607885228

Характеристики
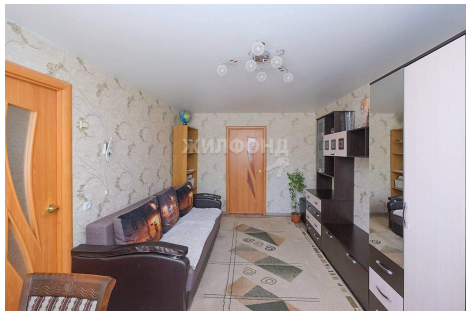
Количество комнат	3	Тип дома	панельный
Этаж	1	Этажей всего	5
До метро	64 мин	До метро, транспорт	пешком
Наличие телефона	да	Санузел	раздельный с/у
Площадь жилая	43.00 кв. м	Площадь кухни	6.70 кв. м
Наличие парковки	да	Вид из окон	на улицу и двор