Купить квартиру за 7 000 000 рублей на Кошурникова улица, д.10

Новосибирская область, Городской округ Новосибирск, Новосибирск, Кошурникова улица, д.10

Берёзовая роща

7 000 000 Р
162 791Р за м^2

43.00 м^2	25.00 м^2	7.00 м^2	9 из 9
Общая	Жилая	Кухня	Этаж

2 комн. квартира по ул. Кошурникова. Общей площадью: 43.00 кв.м. Уютная, Ухоженная двухкомнатная Квартира улучшенной планировки в живописном районе города Новосибирска! Дом имеет самое лучшее расположение, какое может быть в центре города - Тихо, Уютно, Чисто! А Станции Метро всего в 30 м от подьезда! Общая площадь квартиры составляет 43 кв.м. В квартире выполнен качественный ремонт, все комнаты просторные и светлые. Квартира чистая, ухоженная, на полу во всех комнатах качественный ламинат. В детской комнате новая мебель- Уголок школьника и полуторроспальная кровать. В другой комнате 2 тумбы Икеа, диван и большой современный телевизор. В квартире остается вся мебель и бытовая техника новым собственникам! Это тот случай, когда с собой можно взять только личные вещи. . . . . Рядом с домом есть все необходимые объекты инфраструктуры. В шаговой доступности находятся магазины, супермаркеты, аптеки, банки, детские сады и школы. Также в непосредственной близости расположены кафе, рестораны и различные развлекательные заведения. А для любителей активного образа жизни в шаговой доступности прекрасный Парк Березовая Роща с прогулочными дорожками, где можно насладиться свежим воздухом и заниматься спортом. Удобная транспортная доступность является еще одним преимуществом данного района ...

0 с 27.04.2024, обновлен 08.07.2025

Продавец: Галина Владимировна

Телефон: +79607933743

Характеристики
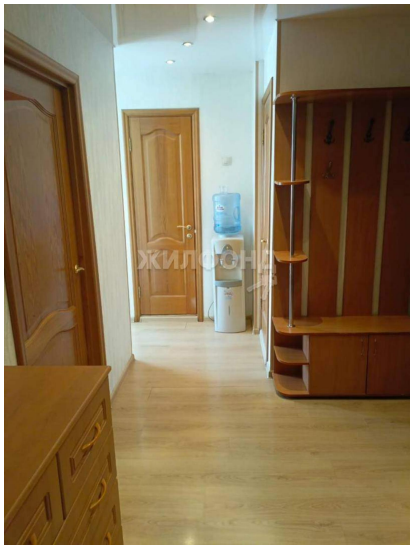
Количество комнат	2	Этаж	9
Этажей всего	9	До метро	3 мин
До метро, транспорт	пешком	Наличие телефона	да
Наличие балкона	да	Наличие лифта	пассажирский лифт
Санузел	раздельный с/у	Площадь жилая	25.00 кв. м
Площадь кухни	7.00 кв. м	Наличие парковки	да
Вид из окон	во двор