Купить квартиру за 7 450 000 рублей на Героев Труда улица, д.33А

Новосибирская область, Городской округ Новосибирск, Новосибирск, Героев Труда улица, д.33А

Речной Вокзал

7 450 000 Р
113 567Р за м^2

65.60 м^2	38.90 м^2	10.90 м^2	7 из 9
Общая	Жилая	Кухня	Этаж

3 комн. квартира по ул. Героев Труда. Общей площадью: 65.60 кв.м. ОБРАТИТЕ ВНИМАНИЕ ЦЕНА СНИЖЕНА ! Продается отличная трехкомнатная квартира улучшенной планировки. Все комнаты изолированные. Туалет и ванная раздельные. Лоджия застеклена и оббита рейкой. Квартира очень теплая, светлая и уютная. Из окна открывается вид на станцию Сеятель - электричка находится в непосредственной близости, что позволяет легко добраться в центральные районы города. Также рядом расположена остановка, с которой можно уехать в любую сторону. Магазины находятся в шаговой доступности. В пешей доступности есть школа и детские сады. Соседи доброжелательные. Дом оборудован современным лифтом, в подъезде установлено видеонаблюдение. В доме функционирует свой ТСЖ. В трех минутах ходьбы находится клиника Мешалкина. В 20 минутах на автобусе до главного корпуса НГУ. Приглашаем на просмотр квартиры. Рядом с объектом находятся: 1 школа, 1 детский сад, 9 продуктовых магазинов, 1 спортивное учреждение, 1 гимназия. Возможен обмен на вашу недвижимость. Возможна продажа в рассрочку. При звонке, пожалуйста, сообщите номер варианта - JV003054119172

0 с 27.04.2024, обновлен 12.07.2025

Продавец: Марина Владимировна

Телефон: +79607959794

Характеристики
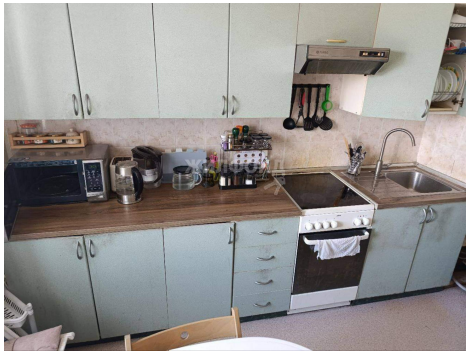
Количество комнат	3	Тип дома	панельный
Этаж	7	Этажей всего	9
До метро	216 мин	До метро, транспорт	пешком
Наличие телефона	да	Наличие балкона	да
Наличие лифта	пассажирский лифт	Санузел	раздельный с/у
Площадь жилая	38.90 кв. м	Площадь кухни	10.90 кв. м
Наличие парковки	да	Вид из окон	на улицу и двор
Наличие мусоропровода	да