Купить квартиру за 6 600 000 рублей на Дмитрия Шамшурина улица, д.4

Новосибирская область, Городской округ Новосибирск, Новосибирск, Дмитрия Шамшурина улица, д.4

Площадь Гарина-Михайловского

6 600 000 Р
119 134Р за м^2

55.40 м^2	43.10 м^2	5.50 м^2	3 из 5
Общая	Жилая	Кухня	Этаж

3 комн. квартира по ул. Дмитрия Шамшурина. Общей площадью: 55.40 кв.м. ОТЛИЧНАЯ КВАРТИРА В ТЕПЛОМ, КИРПИЧНОМ ДОМЕ В ХОРОШЕМ СОСТОЯНИИ. ОТЛИЧНОЕ МЕСТО, до метро 3 минуты, до Площади Ленина - 15 минут. ОЧЕНЬ СВЕТЛЫЙ ЗАЛ 20,2 кв.м. . ОКНА ВЫХОДЯТ НА ДВЕ СТОРОНЫ. 1 комната - на Дмитрия Шамшурина, все остальные во двор. В квартире не бывает шумно, так как нет рядом активных дорог. Железную дорогу не слышно. Дом тёплый, очень удачно расположен, вдали от шумных магистралей, но, в то же время, в пешей доступности всё, что необходимо для жизни в большом городе: в 300 метрах МЕТРО, шикарная транспортная развязка, лучшие детские сады и школы города, ГИМНАЗИИ №10 и № 4 театры, рестораны. Подходит любые формы расчета, БЕЗ ОБРЕМЕНЕНИЙ, ДЕТЕЙ. Рядом с объектом находятся: 4 школы, 5 детских садов, 8 продуктовых магазинов, 3 спортивных учреждения, 1 гимназия, 1 лицей. Возможен обмен на вашу недвижимость. Возможна продажа в рассрочку. При звонке, пожалуйста, сообщите номер варианта - JV003054118631

1 с 19.03.2024, обновлен 12.07.2025

Продавец: Оксана Анатольевна

Телефон: +79607888764

Характеристики

Количество комнат	3	Тип дома	кирпичный
Этаж	3	Этажей всего	5
До метро	7 мин	До метро, транспорт	пешком
Наличие телефона	да	Наличие балкона	да
Санузел	совмещенный с/у	Площадь жилая	43.10 кв. м
Площадь кухни	5.50 кв. м	Вид из окон	во двор

https://novosibirsk.restate.ru/obj/prodazha-kvartiri-dmitriya-shamshurina-ulica-d-4-18229787861/

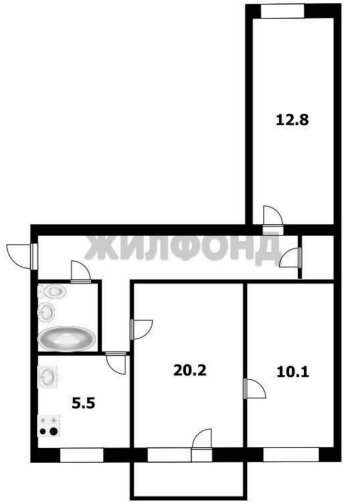

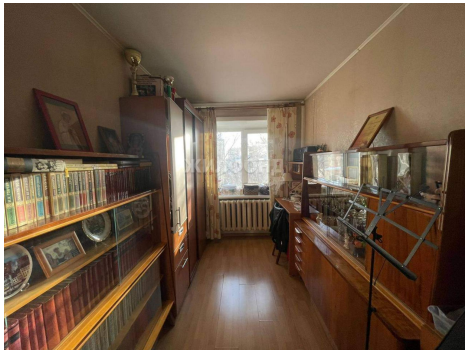

ЖИЛФОНД