Купить квартиру за 4 450 000 рублей на Блюхера

Новосибирская область, Городской округ Новосибирск, Новосибирск, Блюхера

4 450 000 Р
76 990Р за м^2

57.80 м^2	41.00 м^2	6.00 м^2	1 из 5
Общая	Жилая	Кухня	Этаж

Продаётся уютная трёхкомнатная квартира в пяти минутах пешком от станции метро пл К. Маркса. В доме несколько лет назад сделан капитальный ремонт!!! заменены все коммуникации. Отличная планировка, квартира выходит на две стороны дома. Комнаты смежно-изолированные, общая площадь 57,8 кв.м, жилая площадь 41,7 кв.м. (12,2 кв.м, 13,2 кв.м, 16,3 кв.м), кухня 6,4 кв.м. Квартира светлая и очень тёплая. Доброжелательные и спокойные соседи. В квартире добротный ремонт, ровные потолки, пластиковые окна, двойная входная дверь, установлена сигнализация. Бонусом Покупателю готовы оставить всю интересующую мебель и бытовую технику!!!!Придомовая территория с детской площадкой, свои огороженные парковочные места. В непосредственной близости два детских садика, две школы, торговые центры, магазины, аптеки. В шаговой доступности Монумент Славы. Чистая продажа! Обременений нет!

0 с 11.03.2024, обновлен 08.07.2025

Продавец: Олимп

Телефон: +79139178718

Характеристики

Количество комнат	3	Тип дома	панельный
Этаж	1	Этажей всего	5
Санузел	раздельный с/у	Площадь жилая	41.00 кв. м
Площадь кухни	6.00 кв. м		

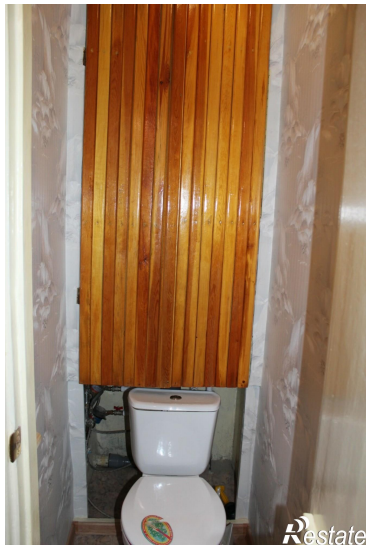
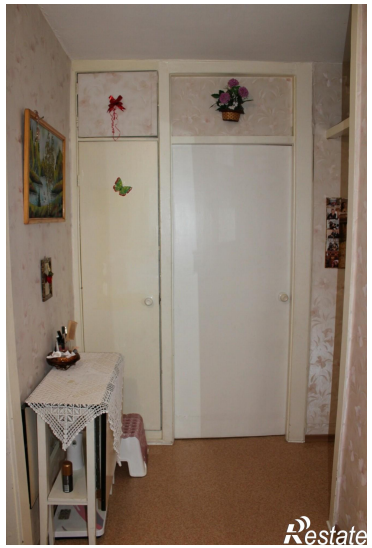
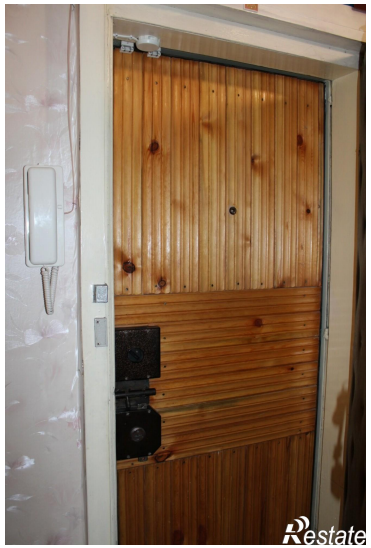

17/2

Restate