Купить квартиру за 4 600 000 рублей на Доватора улица, д.13

Новосибирская область, Городской округ Новосибирск, Новосибирск, Доватора улица, д.13

Золотая Нива

4 600 000 Р

99 567Р за м^2

46.20 м^2	28.80 м^2	7.00 м^2	6 из 12
Общая	Жилая	Кухня	Этаж

2 комн. квартира по ул. Доватора. Общей площадью: 46.20 кв.м. ВНИМАНИЕ! ! В продаже 2-к квартира, 46,2 кв.м. Комнаты изолированные, свободная прихожая с двумя встроенными нишами, раздельный с. у, просторная лоджия остеклена и обшита рейкой - не входит в полезную площадь квартиры. Квартира светлая, теплая, уютная. Соседи дружелюбные. ТСЖ. Остановка общественного транспорта рядом с домом. Две остановки до М Золотая Нива. Во дворе современная детская площадка, наличие парковочных мест +2 организованные автостоянки в радиусе 300 м. Развитая инфраструктура, поликлиника, магазины, школы, детские сады, спортивные комплексы - все в шаговой доступности. Один взрослый собственник, обременений нет, мат. кап. не использовался. Просмотры по договорённости! Рядом с объектом находятся: 2 школы, 2 детских сада, 7 продуктовых магазинов, 1 спортивное учреждение. Возможен обмен на вашу недвижимость. Возможна продажа в рассрочку. При звонке, пожалуйста, сообщите номер варианта - JV002054153087

0 с 15.02.2024, обновлен 13.07.2025

Продавец: Ольга Сергеевна

Телефон: +79658276373

Характеристики
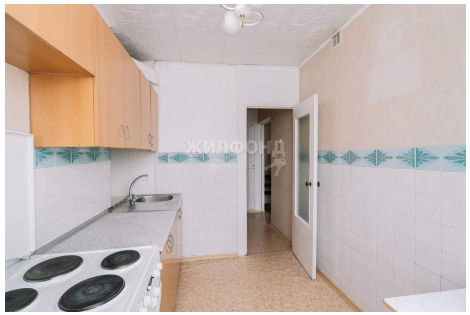
Количество комнат	2	Тип дома	панельный
Этаж	6	Этажей всего	12
До метро	18 мин	До метро, транспорт	пешком
Наличие телефона	да	Наличие балкона	да
Наличие лифта	пассажирский лифт	Санузел	раздельный с/у
Площадь жилая	28.80 кв. м	Площадь кухни	7.00 кв. м
Наличие парковки	да	Вид из окон	на улицу