Купить квартиру за 7 500 000 рублей на ул. Есенина,8/5

Новосибирская область, Городской округ Новосибирск, Новосибирск, ул. Есенина,8/5

Золотая Нива

7 500 000 Р
110 947Р за м^2

67.60 м^2	45.30 м^2	7.90 м^2	3 из 10
Общая	Жилая	Кухня	Этаж

В чистой продаже квартира с отличным ремонтом и окнами на две стороны дома .Все комнаты изолированные. Раздельный санузел. В квартире остается : кухонный гарнитур, два плательных шкафа в коридоре. Дом расположен в тихом, экологически чистом районе города. Во дворе дома детская площадка, около дома достаточное количество парковочных мест. В шаговой доступности : детские сады и школы, магазины. Отличная транспортная развязка позволяет уехать без проблем в любой район города. До метро "Золотая Нива" 15 минут ходьбы. Квартира без обременения и занижения. Приглашаем на просмотр!!! Дополнительно оплачивается комиссия с покупателя. Агентство является действующим членом СРО Ассоциация "НОАН". Деятельность Агентства застрахована на 100 000 000 в САО "РЕСО ГАРАНТИЯ.

0 с 26.01.2024, обновлен 11.07.2025

Продавец: АльянсРиэлт

Телефон: +73832090767

Характеристики
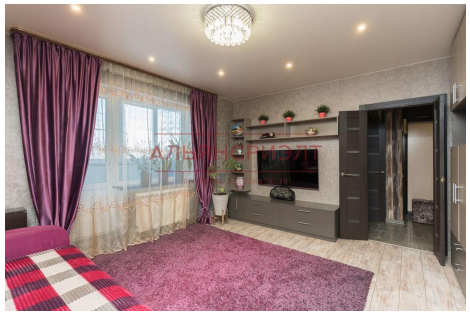
Количество комнат	3	Тип дома	кирпичный
Этаж	3	Этажей всего	10
Состояние объекта	хорошее	Наличие балкона	да
Санузел	раздельный с/у	Площадь жилая	45.30 кв. м
Площадь кухни	7.90 кв. м	Наличие парковки	нет
Вид из окон	во двор	Закрытая территория	нет
Наличие мусоропровода	нет