Купить квартиру за 4 295 000 рублей на ул. Лесосечная,2

Новосибирская область, Городской округ Новосибирск, Новосибирск, ул. Лесосечная,2

4 295 000 Р
64 393Р за м^2

66.70 м^2	29.90 м^2	10.30 м^2	1 из 10
Общая	Жилая	Кухня	Этаж

Предлагается к продаже 3-комнатная квартира студия. Уникальная планировка. Площадь квартиры и этаж технически позволяет в большой прихожей (10м.кв.) сделать кухню. Комнаты раздельные, в каждой из комнат есть застеклённая лоджия. Заменена проводка, батареи. Стены и потолки выровнены, пол утеплен. Квартира в отличном состоянии и готова к проживанию. На одной из лоджий оборудован погреб для заготовок. В подъезде чисто, есть своя отсечка на 2 квартиры, соседи дружные. Двор имеет много места для прогулок и дестких забав. Под окном квартиры своё парковочное место, для спокойствия хозяев. Нижняя Ельцовка - это экологически чистый и спокойный район, сосновый бор в шаговой доступности. Ценителям тишины и природы здесь понравиться. Квартира юридически без особенностей. Звоните и приходите на просмотр.

4 с 10.04.2023, обновлен 12.07.2025

Продавец: Новосибирск Недвижимость

Телефон: +73832554774

Характеристики

Количество комнат	3	Тип дома	панельный
Этаж	1	Этажей всего	10
Состояние объекта	хорошее	Наличие балкона	да
Санузел	раздельный с/у	Площадь жилая	29.90 кв. м
Площадь кухни	10.30 кв. м	Наличие парковки	нет
Вид из окон	на улицу	Закрытая территория	нет
Наличие мусоропровода	нет		

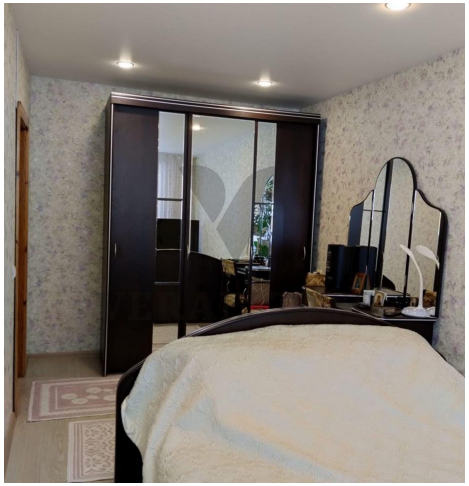

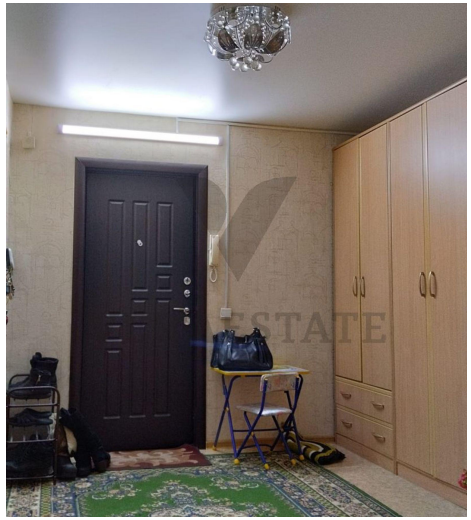

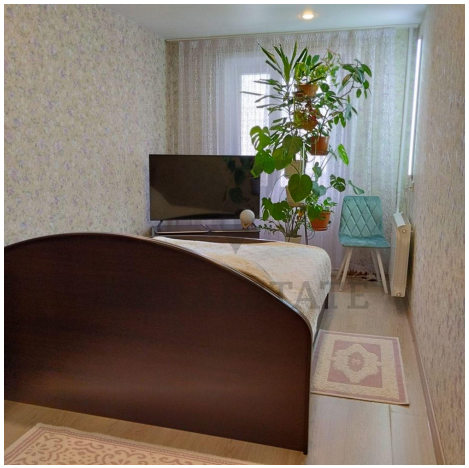

VERA ESTATE