Сдать студию за 1 500 рублей на Немировича-Данченко улица, д.144/1

Новосибирская область, Городской округ Новосибирск, Новосибирск, Немировича-Данченко улица, д.144/1

Студенческая

1 500 Р в сутки

35.00 м^2	18.00 м^2	6.00 м^2	19 из 24
Общая	Жилая	Кухня	Этаж

Сдается студия свободной планировки посуточно в 7 мин. пешком от м.Студенческая, район Кировский, площадью 35 кв.м. Можно заселиться с детьми. Жилая площадь 18 кв.м, кухня 6 кв.м. В квартире три спальных места, ремонт по авторскому проекту. Квартира с мебелью, есть бытовая техника: стиральная машина, телевизор, микроволновая печь, есть интернет и домашний телефон, совмещенных санузлов 1, есть ванна. На полу плитка, входная дверь железная, лоджий - 1, окна выходят на улицу. Квартира располагается на 19 этаже 22-этажного кирпичного дома в ЖК Комета 2017 года постройки, высота потолков 2.8 м. Дом оборудован одним грузовым и 3 пассажирскими лифтами, закрытая территория. Парковка автомобилей - наземная, есть гостевые парковочные места 1 шт, парковка охраняется. Обеспечение безопасности: видеонаблюдение, консьерж.

25 с 23.11.2022, обновлен 13.07.2025

Продавец: Римма

Телефон: +79513822220

Характеристики
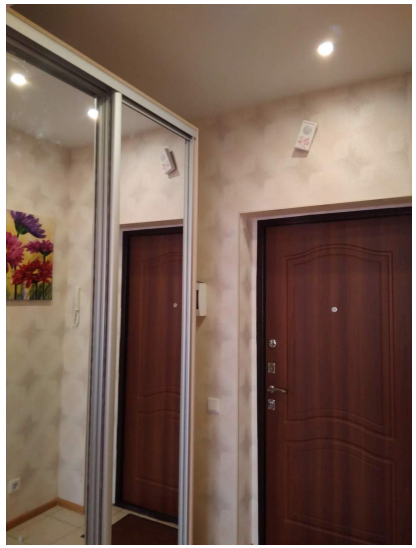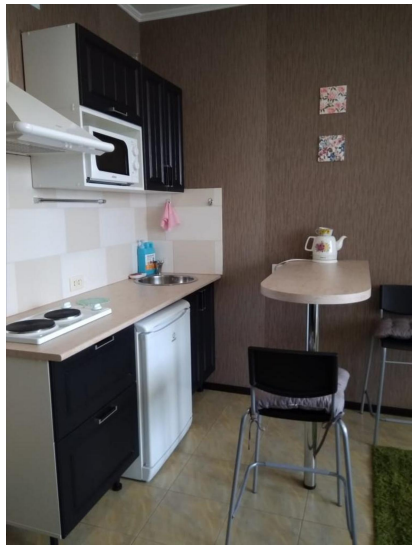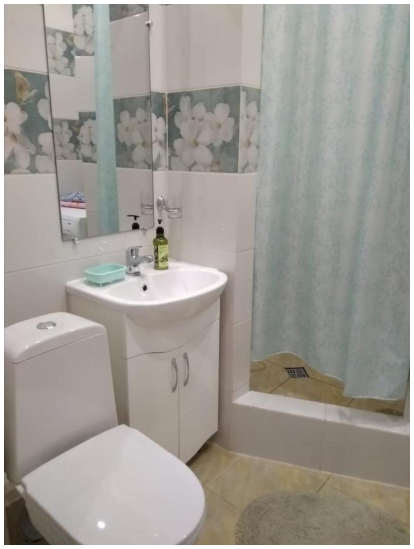
Этаж	19	Этажей всего	24
До метро	7 мин	До метро, транспорт	пешком
Наличие телефона	нет	Студия	да
Наличие балкона	да	Наличие лифта	пассажирский лифт
Санузел	совмещенный с/у	Площадь жилая	18.00 кв. м
Площадь кухни	6.00 кв. м	Апартаменты	да
Отделка	под ключ (чистовая)	Наличие парковки	да
Вид из окон	на улицу	Наличие мусоропровода	да