Купить квартиру за 6 700 000 рублей на Депутатская, 60

Новосибирская область, Городской округ Новосибирск, Новосибирск, Депутатская, 60

6 700 000 Р
121 818Р за м^2

55.00 м^2
Общая

1 из 10
Этаж

В продаже 3-комнатная квартира-студия. Квартира на 1 высоком этаже, лоджии нет, но зато есть личная кладовая в подъезде для хранения всего, что обычно хранят на лоджии, даже более того. Квартира в хорошем состоянии, остается кухонный гарнитур, встроенная мебель, остальная мебель по договорённости. Дом расположен в пяти минутах от станции метро "Площадь Ленина". В пешей доступности вся инфраструктура, рядом Первомайский сквер, театр Оперы и Балета, киноконцертный комплекс им. Маяковского, камерный зал филармонии, высшие учебные заведения, дошкольные учреждения, развлекательные центры и многое другое... Подходит под любую форму расчетов. Ипотека возможна.

1 с 29.09.2022, обновлен 08.07.2025

Продавец: Мегаполис

Телефон: +73832992108

Характеристики

Количество комнат	3	Тип дома	панельный
Этаж	1	Этажей всего	10
Наличие лифта	пассажирский лифт	Санузел	совмещенный с/у
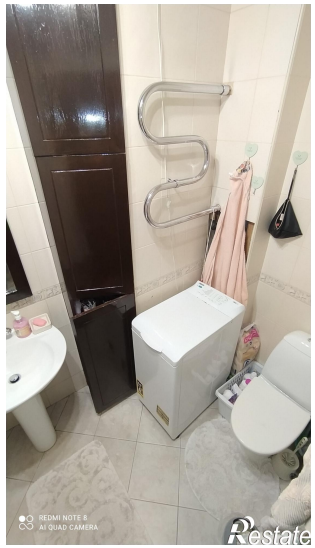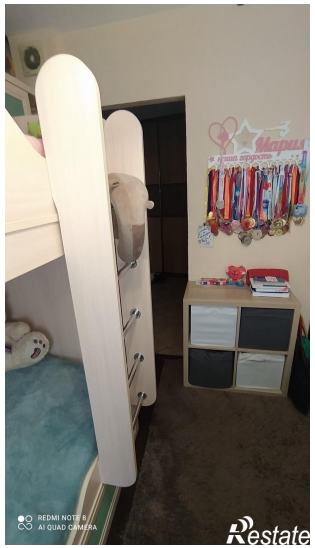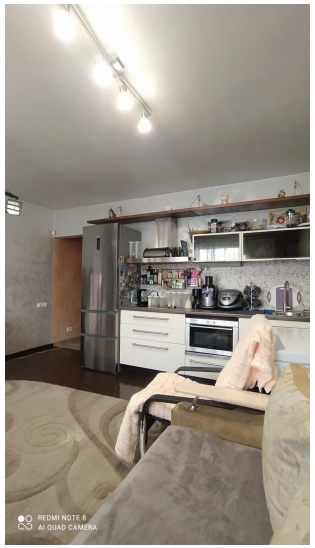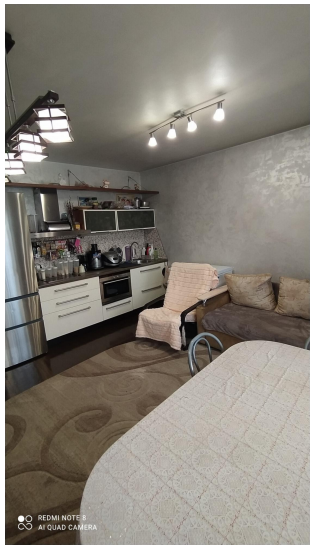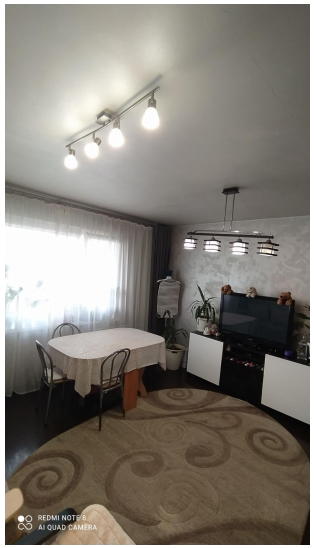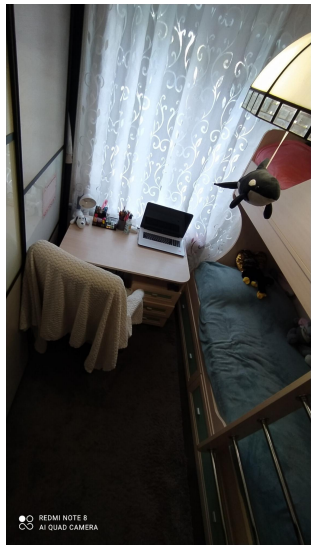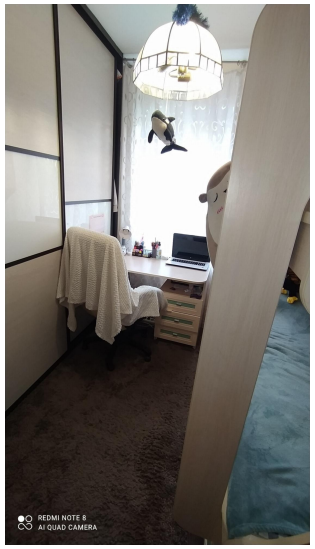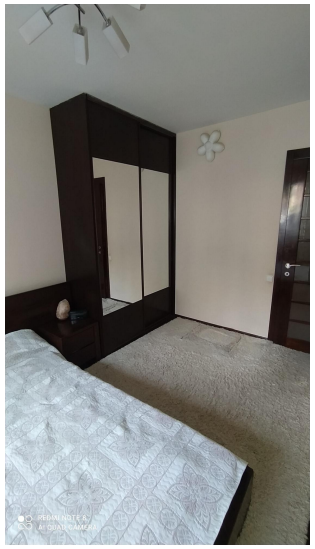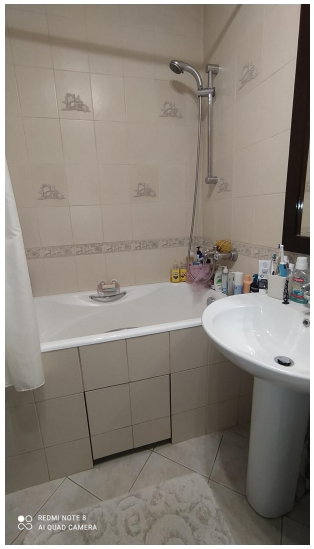
https://novosibirsk.restate.ru/obj/prodazha-kvartiri-deputatskaya-60-1818138613/