Купить квартиру за 3 100 000 рублей на ул. Татьяны Снежиной,31/1

Новосибирская область, Городской округ Новосибирск, Новосибирск, ул. Татьяны Снежиной,31/1

Золотая Нива

3 100 000 Р
92 262Р за м^2

33.60 м^2	19.80 м^2	5.00 м^2	10 из 10
Общая	Жилая	Кухня	Этаж

Квартира светлая, теплая, с большим застекленным 4-х метровым балконом. На полу в комнате и коридоре ламинат. В санузле стеновые панели и душевая кабина. Остаются кухонный гарнитур, прихожая. Дом находится рядом со школой и детсадами, остановкой общественного транспорта. Вторая линия от дороги, окна выходят на тихий зеленый двор. Квартира без обременений, под ипотеку подходит. Поможем в получении кредитного решения.

7 с 18.05.2022, обновлен 11.07.2025

Продавец: Домофонд

Телефон: +79137658492

Характеристики

Количество комнат	1	Тип дома	панельный
Этаж	10	Этажей всего	10
Состояние объекта	хорошее	Наличие балкона	да
Санузел	совмещенный с/у	Площадь жилая	19.80 кв. м
Площадь кухни	5.00 кв. м	Наличие парковки	нет
Вид из окон	во двор	Закрытая территория	нет
Наличие мусоропровода	нет		

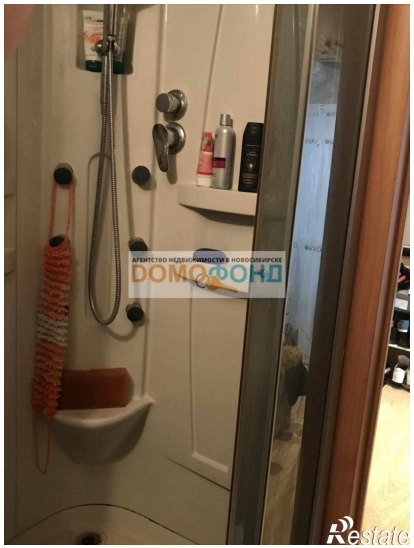

АГЕНТСТВО НЕДВИЖИМОСТИ В НОВОСИБИРСКЕ
ДОМФОНД
Restate

АГЕНТСТВО НЕДВИЖИМОСТИ В НОВОСИБИРСКЕ
ДОМФОНД
Restate