Купить квартиру за 4 050 000 рублей на ул. Тихвинская,11/1

Новосибирская область, Городской округ Новосибирск, Новосибирск, ул. Тихвинская,11/1

Площадь Маркса

4 050 000 Р

76 415Р за м^2

53.00 м^2	31.00 м^2	9.00 м^2	10 из 10
Общая	Жилая	Кухня	Этаж

Продается уютная 2-квартира 2012 года постройки на пл.Станиславского. Сделан современный ремонт с использованием импортных материалов. Две лоджии общей площадью 10кв.м., обшиты евро вагонкой. Квартира продается со встроенной мебелью. Развитая инфраструктура: развлекательные, спортивные центры, школы, гимназии, детские сады, супермаркеты, аптеки, поликлиника. Хорошая транспортная развязка, можно уехать в любой район города. Подходит для всех видов расчета. Обременений нет. Чистая продажа. Приглашаем на прсмотр отличной квартиры.

4 с 06.04.2022, обновлен 27.08.2025

Продавец: Татьяна Борисовна

Телефон: +79137566071

Характеристики

Количество комнат	2	Тип дома	панельный
Этаж	10	Этажей всего	10
Состояние объекта	хорошее	Наличие балкона	да
Санузел	совмещенный с/у	Площадь жилая	31.00 кв. м
Площадь кухни	9.00 кв. м	Наличие парковки	нет
Закрытая территория	нет	Наличие мусоропровода	нет

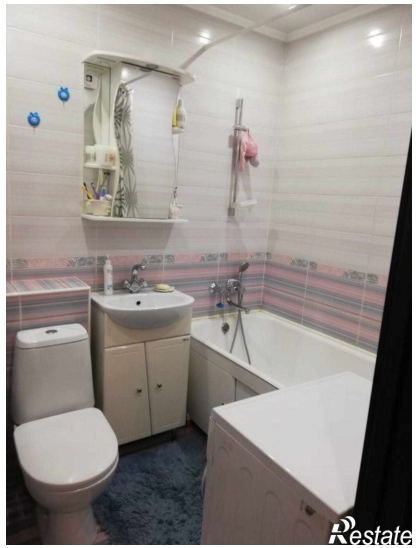
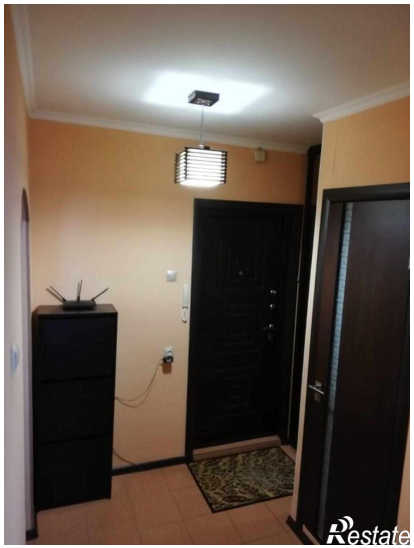
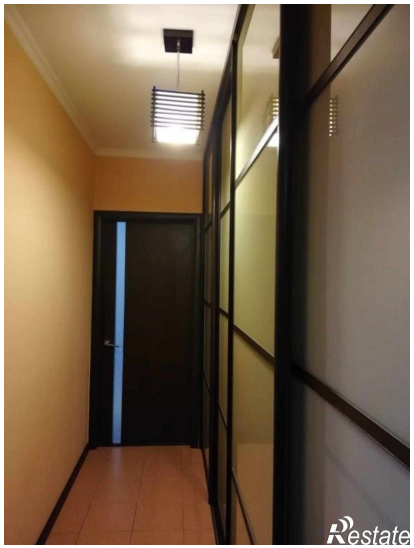
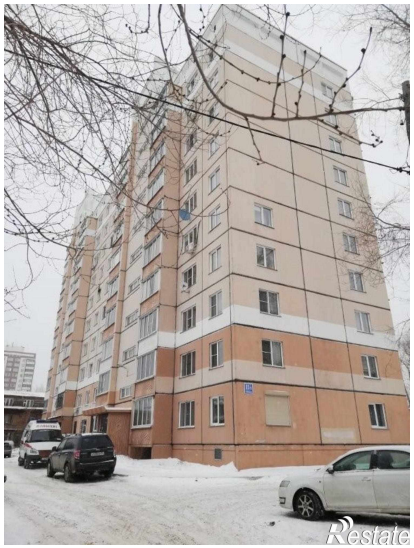
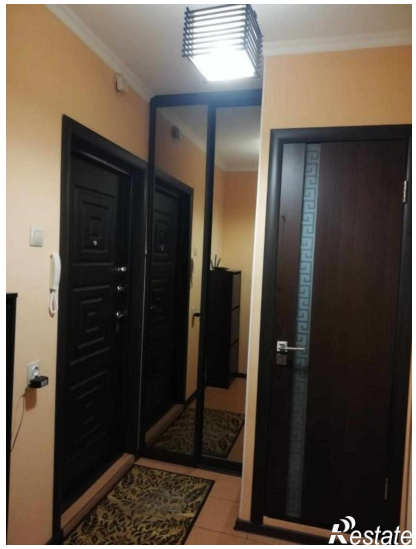
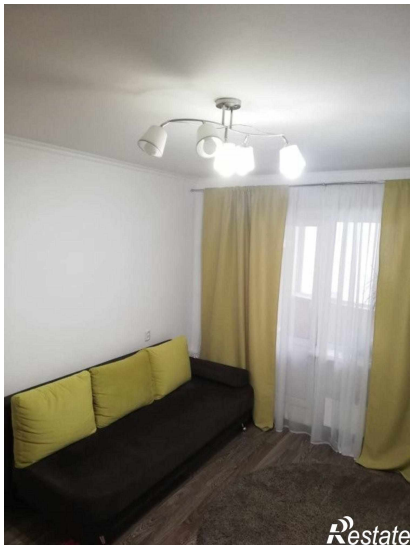
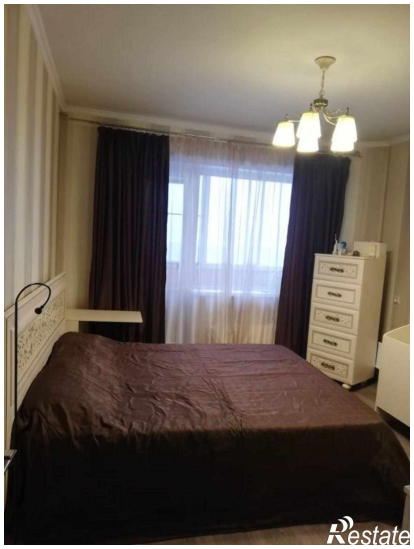

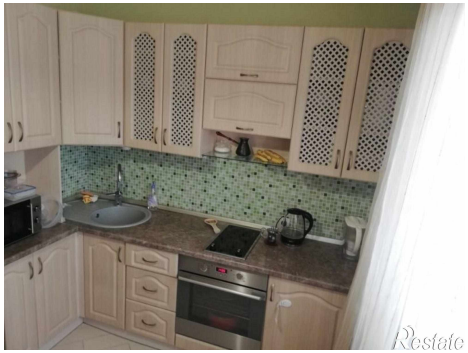
Restate

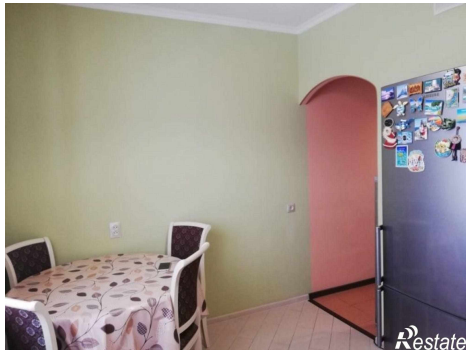
Restate