Купить квартиру за 3 950 000 рублей на ул. Зорге,88

Новосибирская область, Городской округ Новосибирск, Новосибирск, ул. Зорге,88

3 950 000 Р
51 299Р за м^2

77.00 м^2	53.00 м^2	9.00 м^2	8 из 10
Общая	Жилая	Кухня	Этаж

Продам трёхкомнатную квартиру с хорошим ремонтом, в ухоженном состоянии с большой лоджией. Заменены трубы, установлены новые батареи, добротная входная дверь. Продажа с мебелью: мебель (большой спальный гарнитур), кухня с бытовой техникой BOSCH (плита керамика, духовой шкаф, вытяжка), мебель в ванной комнате. Есть своё парковочное место, которое оставим новому владельцу. В доме идеальная чистота и порядок, цветы и картины в подъезде, поэтажное видеонаблюдение, хорошее ТСЖ. В шаговой доступности школы, детсады, поликлиника, магазины, ледовый дворец, стадион, парк отдыха. Приглашаем на просмотр!

22 с 06.04.2022, обновлен 27.08.2025

Продавец: Константин Владимирович

Телефон: +79139330181

Характеристики

Количество комнат	3	Тип дома	панельный
Этаж	8	Этажей всего	10
Состояние объекта	хорошее	Наличие балкона	да
Санузел	раздельный с/у	Площадь жилая	53.00 кв. м
Площадь кухни	9.00 кв. м	Наличие парковки	нет
Закрытая территория	нет	Наличие мусоропровода	нет

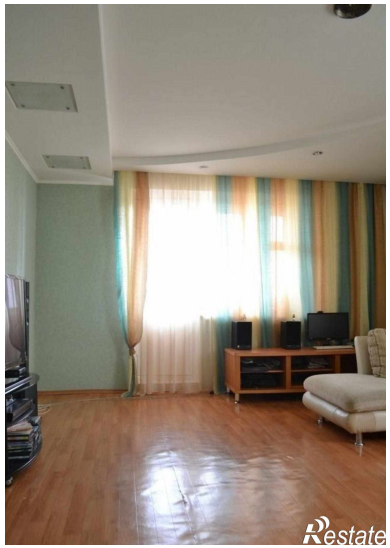

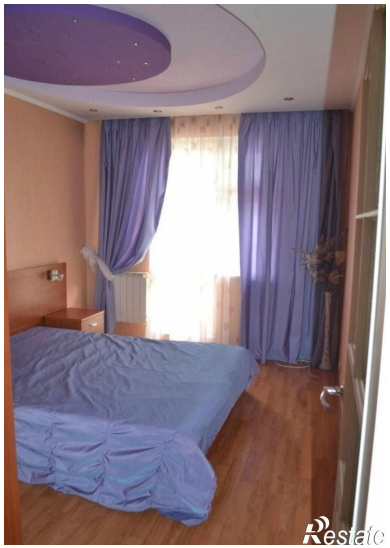

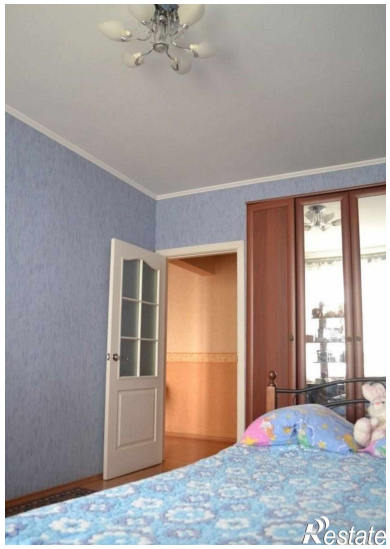
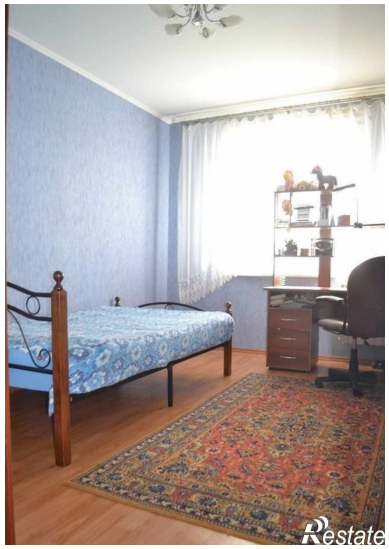
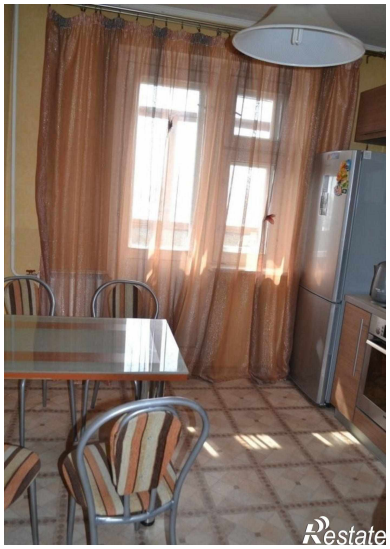

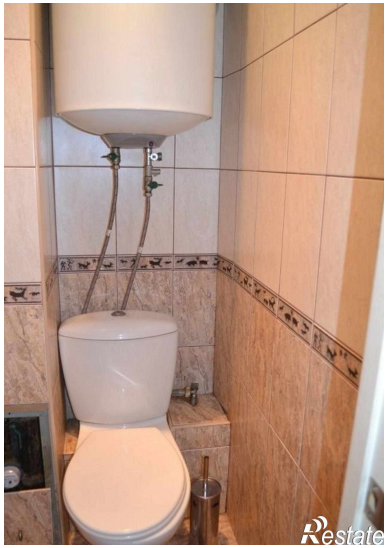
Restate

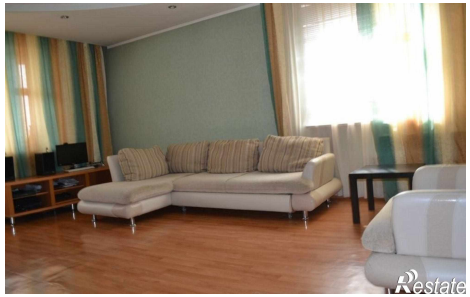
Restate