Купить гараж, место в паркинге за 950 000 рублей на ул Державина, 28

Новосибирская область, Городской округ Новосибирск, Новосибирск, ул Державина, 28

Золотая Нива

950 000 Р
47 500Р за м^2

20.00 м^2
Общая

Продается гараж в собственности. В Гараже имеется печь дымоход , можно топить зимой. Так же есть яма для ремонта машины. И в добавок имеется погреб где можно хранить картошку и соленья.

0 с 05.05.2025, обновлен 05.05.2025

Продавец: Собственник

Телефон: +79137020798

Характеристики
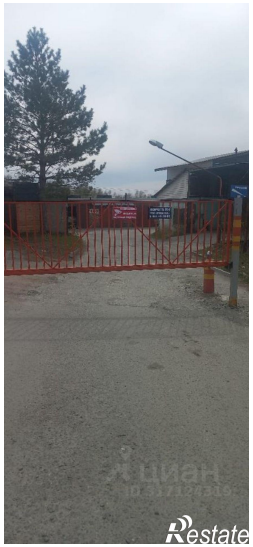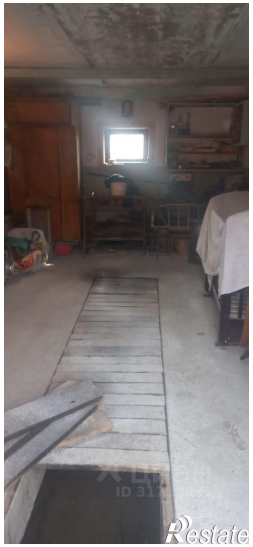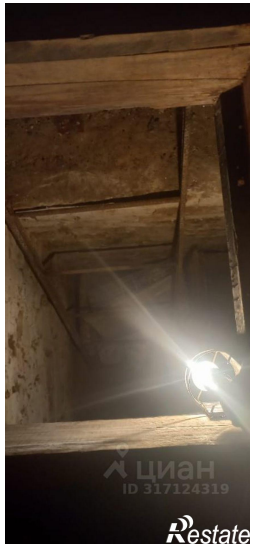
Наличие гаража	да