Купить гараж, место в паркинге за 735 034 рублей на Линейная улица, 31/6

Новосибирская область, Городской округ Новосибирск, Новосибирск, Линейная улица, 31/6

Гагаринская

735 034 Р
19 343Р за м^2

38.00 м^2
Общая

ПРОДАМ 3- УРОВНЕВЫЙ ГАРАЖ ОБЩЕЙ ПЛОЩАДЬЮ 39.2 М 2. ГСК Проектировщик. ТУТ ПРОДАЮТ НЕ ЧАЩЕ 2-Х РАЗ В ГОД, НЕ УПУСТИТЕ ВОЗМОЖНОСТЬ. Лучшая цена в связи с переездом. Актуально до 18.07. Звоните, быстрым торг! Удобно: 3 уровня общей площадью 39.2 м 2. Высота ворот 1.97 заедет джип. Тех. этаж (две разделенные между собой комнаты) - храните вещи или ремонтируйте авто. Погреб 2.91 на 1.5м температуру всю зиму держит выше 0, можно хранить варенья, соленья и многое другое. Свежая кровля 100 % сухой. Безопасно: работает видеонаблюдение. Защитите авто от угона, дворовых ДТП и града - продлите срок службы. Подойдет под склад: доступ 24/7, подъезд газели к гаражу, 3 яруса - вместит много. Быстрый доступ к Красному проспекту и Нарымской упростит логистику. Хорошее вложение: купите ликвидную недвижимость по линии метро и ее цена вырастет. Можно сдавать в аренду от 8000/месяц или 96000/год. Прирост цены в год от 100 000. итого 196000 выгоды в год. Звоните, торг!

0 с 19.04.2025, обновлен 19.04.2025

Продавец: Собственник

Телефон: +79831212343

Характеристики

Наличие гаража	да	Наличие электроснабжения	да
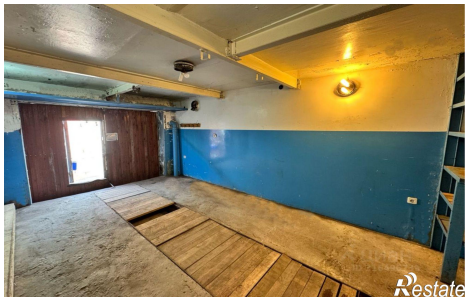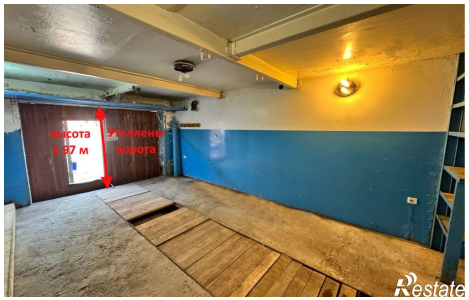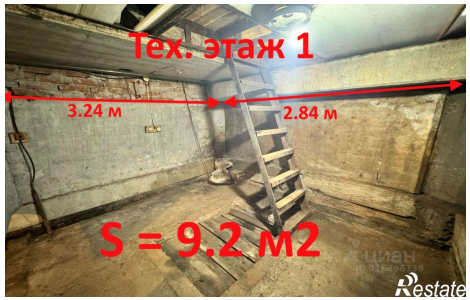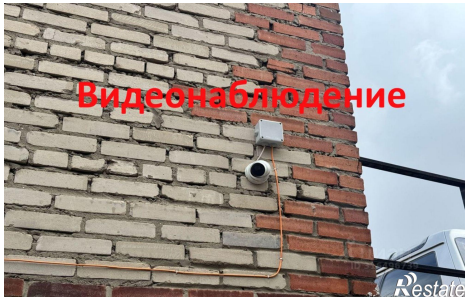
https://novosibirsk.restate.ru/obj/prodazha-garazha-lineynaya-ulica-31-6-16186839/