Купить гараж, место в паркинге за 1 950 000 рублей на Аэропорт улица, д.88

Новосибирская область, Городской округ Новосибирск, Новосибирск, Аэропорт улица, д.88

Заельцовская

1 950 000 Р
73 585Р за м^2

26.50 м^2
Общая

Парковка по ул. Аэропорт. Общей площадью: 26.50 кв.м. Продаётся семейное парковочное место в городе Новосибирске, расположенное в новом современном квартале Авиаторна улице Аэропорт, дом 88. Общая площадь объекта составляет 26.5 кв. м. , что позволит вам без проблем разместить два любых автомобиля. Есть в наличии: парковка с машино-местами друг за дрругом, но со свободным выездом в разные стороны, также с машино-местами рядом на одной линии и машино-места друг за другом, без свободного выезда второго автомобиля. Парковка расположена на первом этаже в 18-этажном здании, что обеспечивает удобный и безопасный доступ к вашему транспортному средству. Рядом с парковкой имеется развитая инфраструктура, что делает её ещё более привлекательной для покупателей. В шаговой доступности находятся магазины, кафе, аптеки, банки, а также детские сады и школы. Также в непосредственной близости расположены остановки общественного транспорта, что позволит вам легко добраться до любой точки города. Парковочное место идеально подойдёт как для личного пользования, так и для сдачи в аренду, что позволит вам получать дополнительный доход. Кроме того, приобретение парковки в этом районе является выгодной инвестицией, так как цены на недвижимость в Новосибирске постоянно растут. Цена на это удобное и ...

0 с 03.12.2024, обновлен 12.07.2025

Продавец: Юлия Николаевна

Телефон: +79607934136

Характеристики

До метро	4 мин	До метро, транспорт	пешком

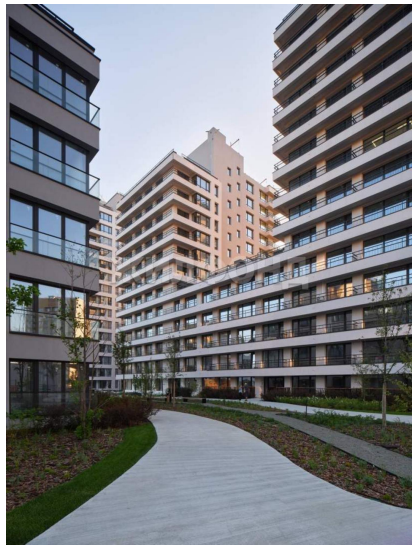

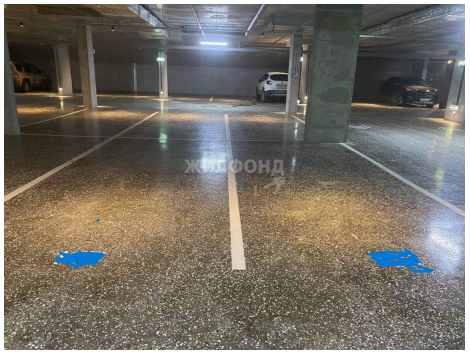

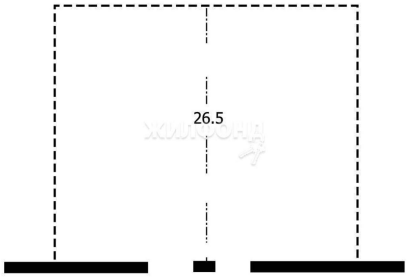
26.5