Сдать офис, помещение под офис за 35 960 рублей на Сибирская ул, 49

Новосибирская область, Городской округ Новосибирск, Новосибирск, Сибирская ул, 49

Площадь Гарина-Михайловского

35 960 Р в месяц

31.00 м^2
Общая

1 из 9
Этаж

БЕЗ КОМИССИИ ДЛЯ АРЕНДАТОРА...! Предлагаем в долгосрочную аренду нежилое помещение административного назначения/офисный блок на 1 этаже (в 2-х уровнях) 9-ти этажного МКД по улице Сибирская (Железнодорожный район города Новосибирска). *Возможные виды использования: обособленный офисный блок для сотрудников организации на 3-4 рабочих места, выставочный зал и офис торговой компании, обособленный офис для аудитора и бухгалтера компании, офис для юриста-консультанта по работе с физ.лицами; *оказание услуг населению в области красоты и здоровья - студия красоты, нейл-студия, массажный салон, косметология; *оказание услуг населению в области дополнительного образования - учебный центр, класс для работы репетитора. *Локация: здание МКД, расположено на 1 линии улицы Сибирская - рядом с перекрёстком с улицами Бурлинская и Нарымская; *находится в активном, деловом центре города, рядом находится крупная, транспортная развязка - площадь имени Кондратюка, шаговая доступность до станций Метрополитена Площадь Гарина-Михайловского и Вокзала Новосибрск-Главный (4-5 минут пешим ходом). *Прекрасная транспортная инфраструктура и доступность: рядом расположена станция метро Красный проспект (3/4 мин. пешим ходом), остановки общественного транспорта, в шаговой доступности ТРЦ Галерея Новосибирск, Центральный ...

1 с 29.04.2025, обновлен 26.08.2025

Продавец: Начало перемен

Телефон: +79139019355

Характеристики

Этаж	1	Этажей всего	9
До метро	4 мин	До метро, транспорт	пешком
Наличие охраны	да	Наличие парковки	да
Высота потолков	4 м	Наличие электроснабжения	да

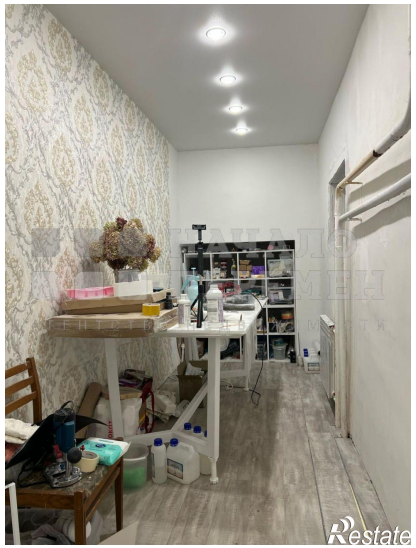
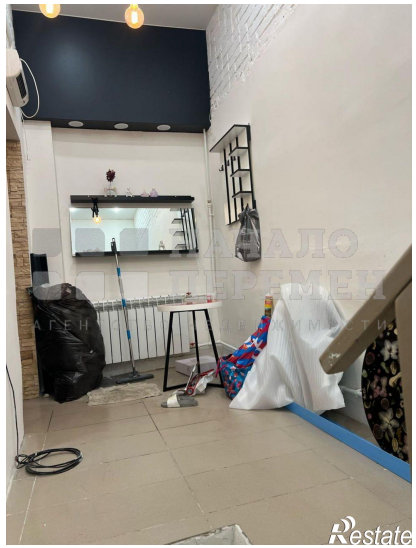

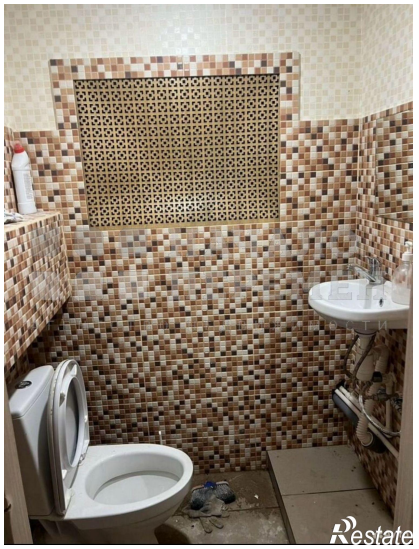

НАЧАЛО
ПЕРЕМЕН
АГЕНТСТВО НЕДВИЖИМОСТИ
Restate