Купить дачу, дом, коттедж за 9 800 000 рублей на Добросельская улица

Новосибирская область, Городской округ Новосибирск, Новосибирск, Добросельская улица

Заельцовская

9 800 000 Р
140 000Р за м^2

70.00 м^2
Общая

Дом по ул. Добросельская. Общей площадью: 70.00 кв.м. Предлагаем к покупке дом в самом живописном месте Новосибирска Заельцовском районе! Дом кирпичный, классическая кладка. Дом расположен в 7 км (15-ти минутах) от станции метро Заельцовская. Дом, земля и баня в собственности! Баню можно использовать, как полноценный дом, в ней есть санузел, большая веранда, комнаты. Пол с подогревом. Стены из круглого бревна. Построена в 2017 году. Дом расположен в экологически чистом районе Новосибирска, рядом с озером Утиное озеро идеальное местоположение, асфальтированная дорога до дома. Остановка общественного транспорта Павлова в 2 минутах, троллейбус № 5, автобусы №№ 105, 110, 225, 53, маршрутные такси. В шаговой доступности новый д. сад и школа № 51, которые расположены на берегу красивого озера Жемчужина Сибири. Технические характеристики по запросу. Приглашаем на просмотр! Возможен обмен на вашу недвижимость. Возможна продажа в рассрочку. При звонке, пожалуйста, сообщите номер варианта - JV008054192818

0 с 29.05.2025, обновлен 14.07.2025

Продавец: Виктория Александровна

Телефон: +79658277321

Характеристики

Этажей всего	1	Наличие водоснабжения	да
Наличие канализации	да	Наличие электроснабжения	да
Наличие отопления	да	Площадь участка	5.5 сот

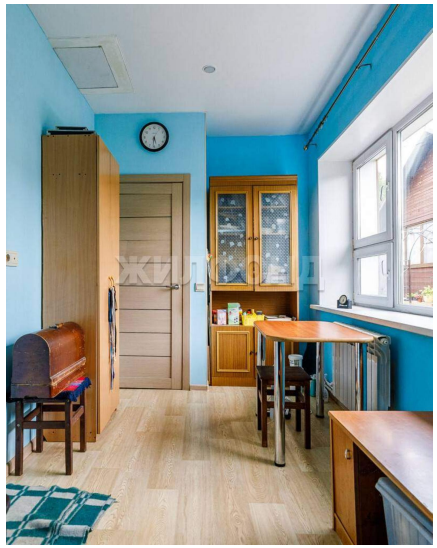

Баня

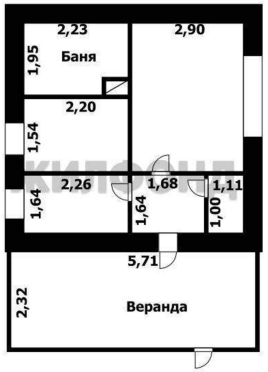
2,23
Баня
1,95
2,90
2,20
1,54
2,26
1,64
1,68
1,64
1,11
1,00
5,71
2,32
Веранда