Купить дачу, дом, коттедж за 4 999 000 рублей на Хасановская улица

Новосибирская область, Городской округ Новосибирск, Новосибирск, Хасановская улица

Площадь Маркса

4 999 000 Р

82 765Р за м^2

60.40 м^2

Общая

1/2 дома по ул. Хасановская. Общей площадью: 60.40 кв.м. Жить в центре инфраструктуры, с шикарной транспортной развязкой в собственном доме с участком земли с баней и гаражом - это возможно! В доме три изолированных и одна смежная комната. Просторная кухня. Санузел и душ в доме. Дом расположен в середине улицы, что сохраняет спокойствие от проезжей части. В пешей доступности школа, гимназия, детский сад, магазины, банки, Ленинский рынок, бассейн, парк Монумент Славы. Документы готовы к сделке. Приглашаем на просмотр. Возможен обмен на вашу недвижимость. Возможна продажа в рассрочку. При звонке, пожалуйста, сообщите номер варианта - JV008054192668

0 с 27.05.2025, обновлен 13.07.2025

Продавец: Наталья Андреевна

Телефон: +79607968319

Характеристики

Этажей всего	1	Наличие водоснабжения	да
Наличие канализации	да	Наличие электроснабжения	да
Наличие отопления	да	Площадь участка	5.4 сот

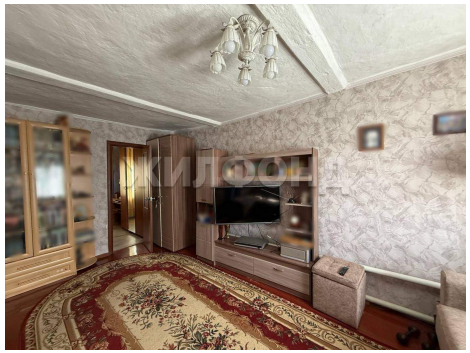

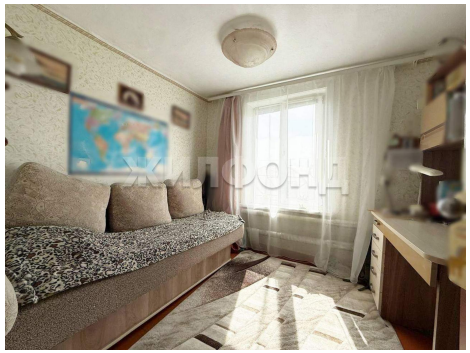

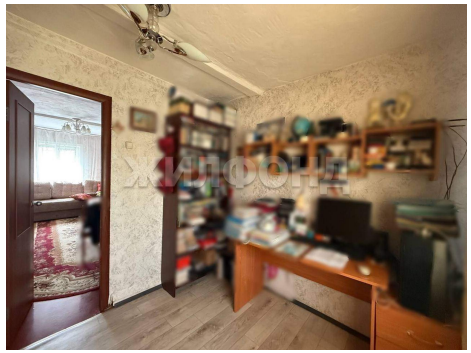
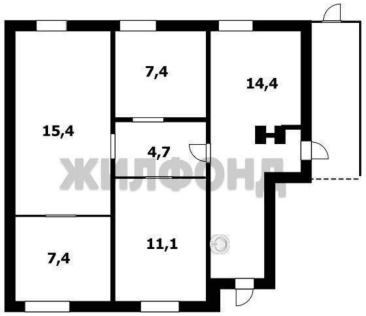
7,4
14,4
15,4
4,7
7,4
11,1