Купить дачу, дом, коттедж за 6 900 000 рублей на Золотая Горка территория снт

Новосибирская область, Городской округ Новосибирск, Новосибирск, Золотая Горка территория снт

Золотая Нива

6 900 000 Р
80 326Р за м^2

85.90 м^2
Общая

Дом по ул. снт Золотая Горка. Общей площадью: 85.90 кв.м. СНТ Золотая горка, Дзержинский район. В продаже загородный жилой дом -баня 2023 г.п. в Скандинавском стиле. Практичная и функциональная планировка: кухня-гостиная 19 кв.м. , спальня 9 кв.м. , большая душевая 13 кв.м. с возможностью установить купель , отдельный санузел и самое главное: современная баня 12 кв.м. в стиле Рустик с большим окном, с видом на чудесный лес. , отдельная котельная 5 кв.м. с электрокотлом. , большое крыльцо-терраса . Дом для круглогодичного проживания, есть зимний проезд. Материал стен и перегородок -сибит. , крыша металлическая скатная, чердачные перекрытия утепленные деревянные. , фундамент железобетонный монолитный. , полы: цементно- песчаная стяжка. Отопление автономное водяное, система теплый пол. Водопровод от скважины. Слив местный. Участок 5,5 соток расположен на границе с лесом, который уже не будет застроен в будущем. 15 минут на машине до станции метро Березовая роща, до остановки общественного транспорта Золотая горка пешком 20 минут. Вся дополнительная информация по телефону, показ по договоренности. Возможен обмен на вашу недвижимость. Возможна продажа в рассрочку. При звонке, пожалуйста, сообщите номер варианта - JV008054190269

0 с 11.05.2025, обновлен 13.07.2025

Продавец: Олеся Валерьевна

Телефон: +79607896527

Характеристики

Этажей всего	2	Наличие водоснабжения	да
Наличие канализации	да	Наличие электроснабжения	да
Наличие отопления	да	Площадь участка	5.43 сот

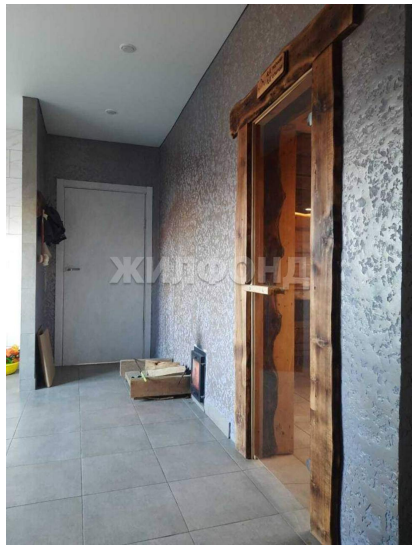

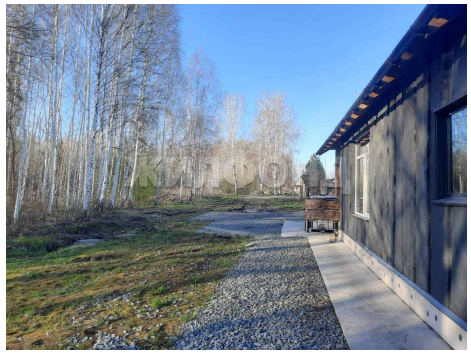
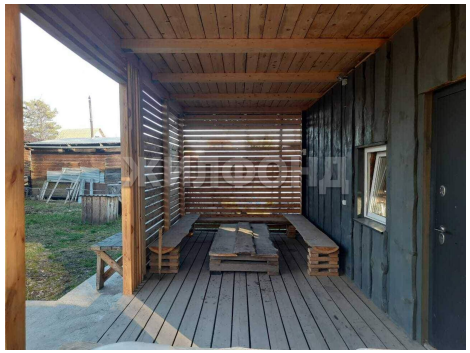
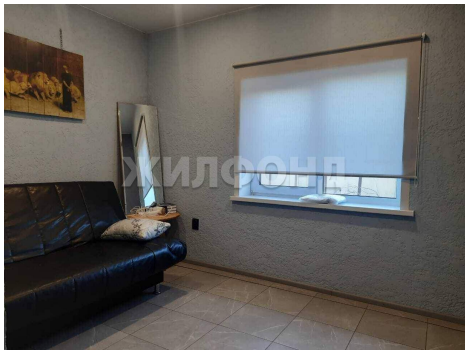

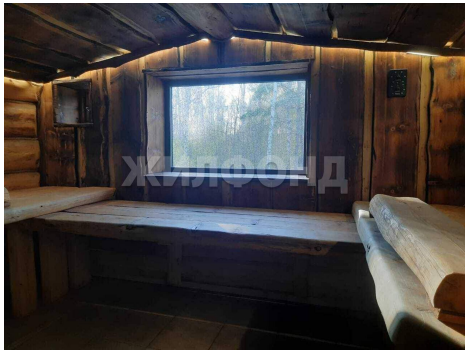
ЖИЛФОНД

ЖИЛФОНД