Купить дачу, дом, коттедж за 3 749 000 рублей на Чехова улица

Новосибирская область, Городской округ Новосибирск, Новосибирск, Чехова улица

Речной Вокзал

3 749 000 Р
69 298Р за м^2

54.10 м^2
Общая

Дом по ул. Чехова. Общей площадью: 54.10 кв.м. Подходит под ипотеку. Дом с небольшим земельным участком, расположен близко к центру. По месторасположению с развитой инфраструктурой, рядом крупная улица Кирова, отличная транспортная развязка, в округе сеть различных магазинов, учебных заведений, детские сады, школы, а также связь с левым берегом через мост Бугринский и Октябрьский. Дом в центре Новосибирска на улице Чехова. Данное предложение идеально подойдет для тех, кто хочет жить в тихом и спокойном районе. У дома отдельный вход, по плану 54м2, а на самом деле, если все задумки доделать, то площадь дома может быть более ста метров квадратных, обратите внимание, есть лестница на второй этаж, это по желанию собственников дома можно достроить и получется 2-х этажный дом. Это идеальный вариант для семьи с детьми или для пожилых людей. В доме есть все необходимое для комфортного проживания: просторная кухня, уютная гостиная, спальня и ванная комната. Все комнаты светлые и просторные. Одним из главных преимуществ данного дома является его расположение. В шаговой доступности находятся магазины, аптеки, банки, школы и детские сады. Также рядом с домом есть остановки общественного транспорта, что позволит быстро и удобно добраться в любую точку города. Для любителей активного ...

0 с 13.02.2025, обновлен 14.07.2025

Продавец: Любовь Александровна

Телефон: +79628365894

Характеристики

Этажей всего	1	Наличие водоснабжения	да
Наличие канализации	да	Наличие электроснабжения	да
Наличие отопления	да	Площадь участка	4.94 сот

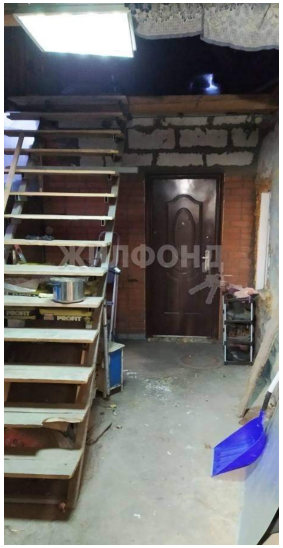
ЖИЛФОНД