# Купить дачу, дом, коттедж за 2 700 000 рублей на Чапаева

Новосибирская область, Городской округ Новосибирск, Новосибирск, Чапаева

2 700 000 Р
57 325Р за м$^2$

| 47.10 м$^2$ | 47.00 м$^2$ |
|---|---|
| Общая | Жилая |

1/2 дома по ул. Чапаева. Общей площадью: 47.10 кв.м. В продаже 1.2 дома, в центре Первомайского района. В доме две комнаты и кухня. Отопление печное-водяное, дополнительно электроотопление, водоснабжение центральное, горячая вода от водонагревателя, заведён газ. Есть подпол, окна пластиковые. Дом утеплен, обшит сайдингом, новая крыша, есть возможность сделать второй этаж жилым. Ровный участок прямоугольной формы, много места под дополнительные постройки. Удобное расположение - в шаговой доступности остановка общественного транспорта, в пятнадцати минутах ж.д станция Новогодняя. Рядом лес и река Иня. Развитая инфраструктура - школы, детские сады, магазины, пекарни и прочее. Приглашаем на просмотр. Возможен обмен на вашу недвижимость. Возможна продажа в рассрочку. При звонке, пожалуйста, сообщите номер варианта - <br/> JV008054175358

0 с 11.02.2025, обновлен 26.08.2025

Продавец: Жилфонд. Новосибирск

Телефон: +79607970390

## Характеристики
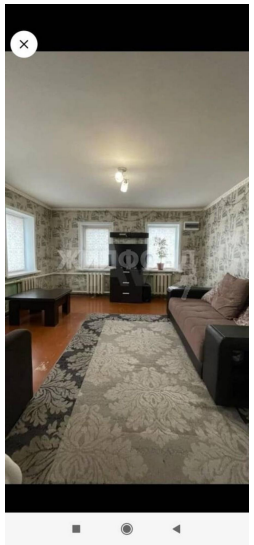
| | | | |
|---|---|---|---|
| Площадь жилая | 47.00 кв. м | Этажей всего | 1 |
| Наличие водоснабжения | да | Площадь участка | 7,61 сот |