Купить дачу, дом, коттедж за 35 000 000 рублей на Любитель территория снт

Новосибирская область, Городской округ Новосибирск, Новосибирск, Любитель территория снт

Заельцовская

35 000 000 Р
135 135Р за м^2

259.00 м^2
Общая

Коттедж по ул. снт Любитель. Общей площадью: 259.00 кв.м. Мечтаете жить в НОВОМ КОТТЕДЖЕ, в 10 минутах от центра города, иметь высоко доходный бизнес с постоянным потоком клиентов, для вас это уникальное предложение! Возможен обмен на вашу недвижимость. Возможна продажа в рассрочку. При звонке, пожалуйста, сообщите номер варианта - JV008054150582

0 с 10.01.2025, обновлен 12.07.2025

Продавец: Марина Яковлевна

Телефон: +79639482767

Характеристики
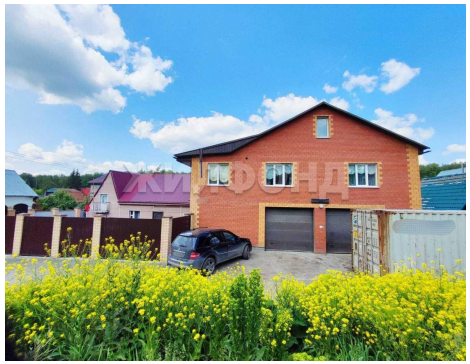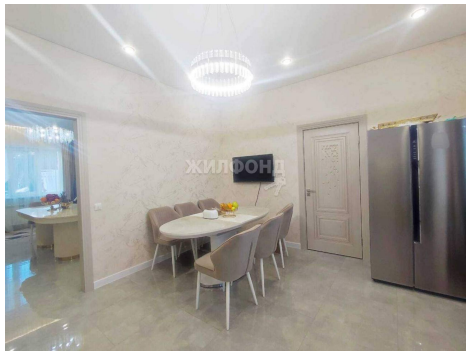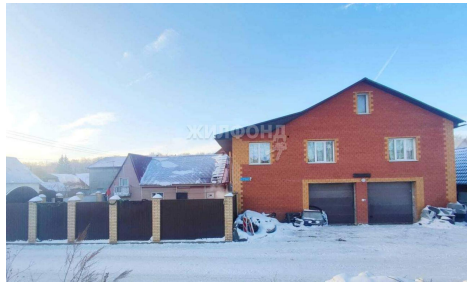
Этажей всего	2	Наличие водоснабжения	да
Наличие канализации	да	Наличие электроснабжения	да
Наличие отопления	да	Площадь участка	6.13 сот