Купить дачу, дом, коттедж за 5 000 000 рублей на Воинская 2-я

Новосибирская область, Городской округ Новосибирск, Новосибирск, Воинская 2-я

5 000 000 Р
66 578Р за м^2

75.10 м^2	43.00 м^2	13.00 м^2
Общая	Жилая	Кухня

1/2 дома по ул. Воинская 2-я. Общей площадью: 75.10 кв.м. Продается половина дома в городе Новосибирск по адресу Воинская 2-я, дом 95. Общая площадь 75.1 кв.м. С просторной кухней, гостиная, две спальные комнаты и санузел. Все комнаты светлые и просторные, сделан качественный ремонт, установлены пластиковые окна. В доме установлены современные системы отопления и водоснабжения, что позволяет экономить на коммунальных платежах. Двор обустроен под парковку для автомобиля. Также во дворе есть мангальная зона, где можно проводить время с семьей и друзьями. А так же цветочная клумба. За домом находится участок для любителей собственных свежих овощей, фруктов и новая хоз.постройка. Отличная транспортная развязка позволит быстро добраться до любой точки города, а также удобный выезд на основные магистрали. Это отличное предложение для тех, кто хочет приобрести уютный и комфортный дом в Новосибирске. Звоните прямо сейчас, чтобы оговорить время для просмотра объекта. Мы уверены, что вам понравится этот дом и его удобное расположение. Возможен обмен на вашу недвижимость. Возможна продажа в рассрочку. При звонке, пожалуйста, сообщите номер варианта -
 JV008054158524

1 с 08.10.2024, обновлен 08.07.2025

Продавец: Жилфонд. Новосибирск

Телефон: +79607898155

Характеристики
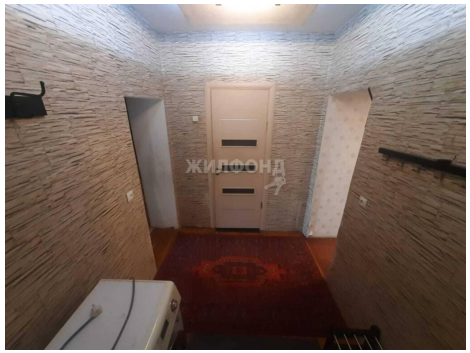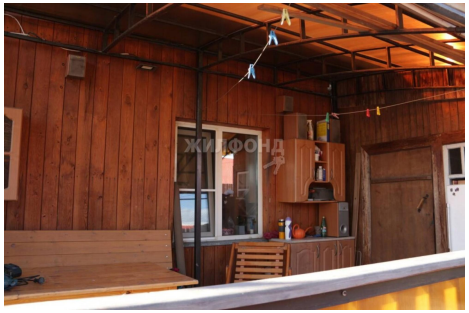
Площадь жилая	43.00 кв. м	Площадь кухни	13.00 кв. м
Этажей всего	1	Наличие водоснабжения	да
Площадь участка	325 сот