Купить дачу, дом, коттедж за 2 700 000 рублей на Новосибирск

Новосибирская область, Городской округ Новосибирск, Новосибирск, Новосибирск

2 700 000 Р
56 250Р за м^2

48.00 м^2	24.00 м^2	8.00 м^2
Общая	Жилая	Кухня

Дача по ул. с/о Гидростроитель. Если вы хотите купить дачу и наслаждаться жизнью на природе, предлагаем вашему вниманию уникальную возможность приобрести данный вариант в экологически чистом месте. СНТ Гидростроитель находится в микрорайоне ОбьГЭС. Площадь дачного участка составляет 7 соток, что позволяет вам реализовать любые идеи и создать уютное пространство для отдыха и занятий садоводством. Основная дорога к садовому обществу ровная, заасфальтирована. Поблизости находятся супермаркет,аптека. Также вам приятно будет узнать что в окресностях находится пляж с парком, где вы сможете проводить свободное время с семьёй и друзьями. Дом представляет собой двухэтажное здание. Уютная кухня со всеми удобствами. Вода подведена. Обеденная зона. Просторная комната-гостинная. Лестница ведёт на второй этаж, который вам можно обустроить по вашему желанию. Пол OSB двойной+утеплитель. Брус паклеван снаружи и внутри. Швы проклеяны джутом. На доме установлена водосточная система. Банька круглогодичная. Парилка+полноценная комната отдыха. Лаги на полу свежие, обработаны воском. Комфортная беседка 3*4 из бруса 100*100. Украшена москировочной сетью. Можно летом использовать как кухонную зону. Также на территории находятся: рукомойник,туалет,бытовка для хранения инвентаря. Есть достаточно места ...

3 с 16.09.2024, обновлен 08.07.2025

Продавец: Жилфонд. Новосибирск

Телефон: +79607971500

Характеристики

Площадь жилая	24.00 кв. м	Площадь кухни	8.00 кв. м
Этажей всего	2	Наличие водоснабжения	да
Площадь участка	7 сот		

ЖИЛФОНД
МЕБЕ

ЖИЛФОНД

ЖИЛФОНД

ЖИЛФОНД

ЖИЛФОНД

ЖИЛФОНД

ЖИЛФОНД

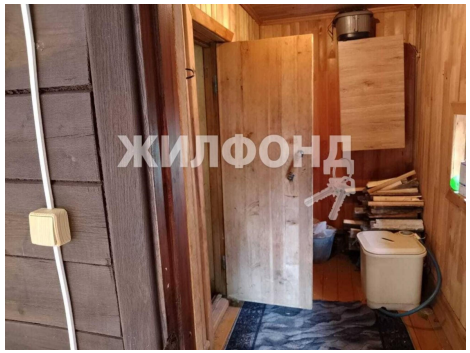
ЖИЛФОНД

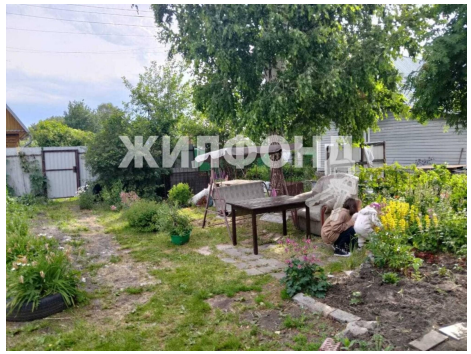
ЖИЛФОНД

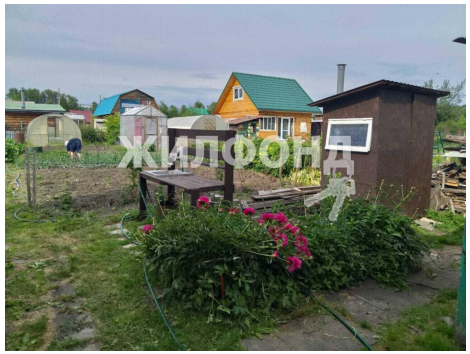
ЖИЛФОНД