Купить дачу, дом, коттедж за 6 000 000 рублей на Рылеева улица

Новосибирская область, Городской округ Новосибирск, Новосибирск, Рылеева улица

6 000 000 Р
56 075Р за м^2

107.00 м^2
Общая

Дом по ул. Рылеева. Общей площадью: 107.00 кв.м. Продается уютный дом в городе Новосибирск на улице Рылеева. . Площадь дома составляет 107 квадратных метров, что позволит комфортно разместиться большой семье или создать приятную атмосферу для жизни вдвоем. Дом расположен на первом этаже 1-этажного здания, что обеспечивает удобство и доступность для людей любого возраста. В доме имеется все необходимое для комфортного проживания: просторная кухня, уютная гостиная, две спальни и современная ванная комната. Особое внимание стоит уделить инфраструктуре вокруг дома. Район, в котором расположен дом, отличается развитой инфраструктурой и удобным расположением. Рядом с домом находятся школы, детские сады, магазины. Дом расположен на ухоженном земельном участке где можно проводить время на природе. Для любителей активного образа жизни в районе есть спортивные клубы и фитнес-центры. Это идеальный вариант для тех, кто ценит здоровый образ жизни и любит заниматься спортом. Для любителей шопинга в районе есть несколько торговых центров и супермаркетов, где можно приобрести все необходимое. Благодаря удобному транспортному сообщению, вы всегда сможете быстро добраться до центра города или других районов. Этот дом является отличным вариантом для тех, кто ищет просторное и комфортное жилье ...

6 с 02.05.2024, обновлен 10.07.2025

Продавец: Римма Леонидовна

Телефон: +79607970848

Характеристики
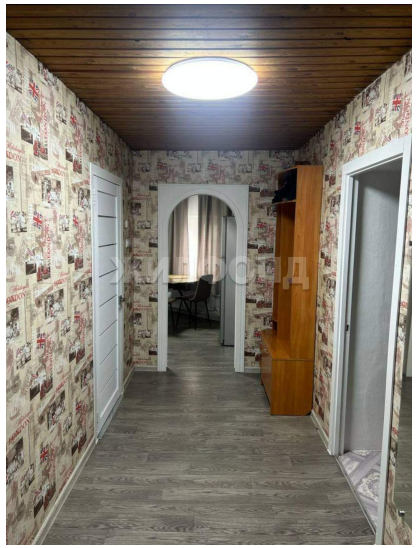
Этажей всего	1	Наличие водоснабжения	да
Наличие канализации	да	Наличие электроснабжения	да
Наличие отопления	да	Площадь участка	4.57 сот