Купить дачу, дом, коттедж за 1 650 000 рублей на Новосибирск

Новосибирская область, Городской округ Новосибирск, Новосибирск, Новосибирск

1 650 000 Р
44 236Р за м^2

37.30 м^2	34.00 м^2	3.00 м^2
Общая	Жилая	Кухня

Дача по ул. Переулок Заливной (СНТ Молодость). К ВАШЕМУ ВНИМАНИЮ особенная 2-ух этажная ДАЧА, в черте города, в районе Матвеевки, СНТ Молодость. Отличное общество, известное на слуху, в 20 минутах ходьбы от реки ОБЬ. Зимой всегда чистят проезд, электричество круглый год. Есть возможность провести газ. Расположение в шаговой доступности от остановки общественного транспорта, это очень удобно, на въезде раздвижные ворота. Участок на возвышенности, не подтопляемый, имеется скважина. Колонка с насосом и шлангом, работающая от электричества, для полива. Питьевая вода в колонке на въезде в общество. Есть на участке посадки, небольшая баня. ДОМ прочный, тёплый, 2000 года постройки, 1этаж из бруса 10.65, утеплённый, отапливаемый, установлен электро-котёл, возможно пребывание в доме зимой. 2-ой этаж, просторная мансарда под кровлей, тоже возможно утеплить. Круглосуточный магазин в шаговой доступности. Есть возможность провести интернет. Участок и дом полностью оформлены по документам, всё готово к сделке. Дачу возможно купить в ипотеку. ЮРИДИЧЕСКАЯ ГАРАНТИЯ БЕЗОПАСНОСТИ СДЕЛКИ. ПОКАЖЕМ В УДОБНОЕ ДЛЯ ВАС ВРЕМЯ. РАССМОТРИМ ВАШИ ПРЕДЛОЖЕНИЯ. Возможен обмен на вашу недвижимость. Возможна продажа в рассрочку. При звонке, пожалуйста, сообщите номер варианта -
 ...

2 с 29.04.2024, обновлен 15.07.2025

Продавец: Жилфонд. Новосибирск

Телефон: +79607907032

Характеристики
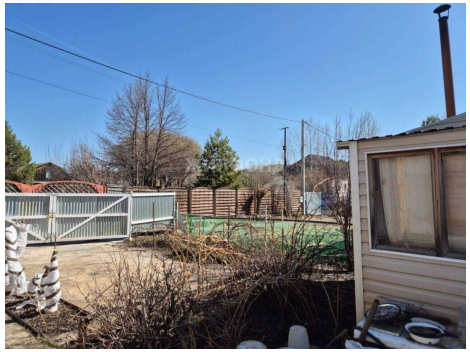
Площадь жилая	34.00 кв. м	Площадь кухни	3.00 кв. м
Этажей всего	2	Наличие водоснабжения	да
Площадь участка	4,2 сот