Купить дачу, дом, коттедж за 17 000 000 рублей на Новосибирск

Новосибирская область, Городской округ Новосибирск, Новосибирск, Новосибирск

Площадь Маркса

17 000 000 Р
135 135Р за м^2

125.80 м^2
Общая

Дом по ул. снт Приморский. Общей площадью: 125.80 кв.м. Продается отличный дом в одном из лучших обществ Советского района. СНТ Приморский. Строили для себя. Фундамент ленточный, кирпич. Утепление стен, пола и крыши. Есть возможность обустроить второй этаж. Вода центральная, газ заведен в дом, электричество, канализация септик. Общая площадь 125 кв. м (пристройка 15 кв. м, теплая веранда 15 кв. м, котельная 6кв.м. , коридор 12 кв. м, гардероб 3, 5 кв.м. , 3 спальни по 16 кв. м каждая, кухня-гостиная 24 кв.м. Также на участке находятся новая баня, гараж, летний душ и огород. В обществе охрана, на въезде шлагбаум , круглогодичный проезд, улицы освещаются. В шаговой доступности магазины и остановка общественного транспорта, конечная 45 автобуса, берег Обского водохранилища 5 мин ходьбы, до метро 30 минут. Один взрослый собственник, без обременений . Документы к сделке готовы! Показ в любое удобное для вас время! Звоните! Возможен обмен на вашу недвижимость. Возможна продажа в рассрочку. При звонке, пожалуйста, сообщите номер варианта - JV008054158934

1 с 19.01.2024, обновлен 12.07.2025

Продавец: Олеся Васильевна

Телефон: +79607940539

Характеристики
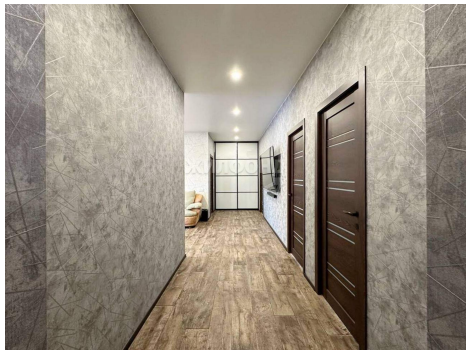
Этажей всего	1	Наличие водоснабжения	да
Наличие канализации	да	Наличие электроснабжения	да
Наличие отопления	да	Площадь участка	4.85 сот